BIBLIOTECA MUNICIPAL
DE SANTO TIRSO

SANTO TIRSO
CÂMARA MUNICIPAL

dezembro
2016

LIVROS "AQUI HÁ HISTÓRIAS"

MELHOR NATAL DE SEMPRE
texto de Marni Mcgee – ilustrações de Gavin Scott

10 DE DEZEMBRO, 15H00
22 DE DEZEMBRO, 10H00

INSCRIÇÃO GRATUITA
PÚBLICO INFANTIL E ESCOLAR
(sujeito a marcação prévia)

Faltava apenas um dia para o Natal . . .
O Natal tinha de estar perfeito e a Mili ainda tinha muito por fazer:
cozinhar, limpar e esfregar, até estar tudo na perfeição!

EU FUI O MENINO JESUS
texto de João Manuel Ribeiro – ilustrações de Anabela Dias

15 E 29 DE DEZEMBRO, 10H00

INSCRIÇÃO GRATUITA
PÚBLICO INFANTIL E ESCOLAR
(sujeito a marcação prévia)

Coletânea de pequenos contos de Natal, que nos falam sobre o presépio na voz de um ratinho chamado Daniel; sobre a longa jornada dos três Reis Magos de encontro ao «Menino Deus Salvador»; sobre um anjo cego que rapidamente descobre que «quem tem olhos nem sempre é quem vê melhor»; sobre um postal de Natal que não gosta do Natal e, finalmente, porque «a vida dá muitas voltas» testemunhamos como é que uma vida «outrora desgraçada» agora se encontra «serena e em paz».

CINEMA

SANTA BUDDIES

de Robert Vince

7 DE DEZEMBRO, 10H00
21 DE DEZEMBRO, 14H00, 85'MIN

ENTRADA GRATUITA - M/4
(sujeito a marcação prévia)

Quando Patas Patinhas, o energético filho do Patas Natal se esquece do verdadeiro significado da quadra, cabe aos Buddies lembrar-lhe que o natal não é sobre o que recebemos; é sobre o que damos.

A BELA E O MONSTRO: O NATAL ENCANTADO

de Lusomundo / Walt Disney

12 DE DEZEMBRO, 10H00
28 DE DEZEMBRO, 14H00, 68'MIN

ENTRADA GRATUITA - M/6
(sujeito a marcação prévia)

É Véspera de Natal e Belle tenciona decorar o castelo e organizar uma festa para todos os seus amigos - apesar do Monstro não gostar do Natal. Mas antes de começarem os preparativos, Belle e os seus amigos do castelo encantado descobrem que Forte, o malvado órgão, e o seu tonto seguidor Pífaro, planeiam sabotar a festa de Natal que todos desejam. Só a infindável esperança de Belle em ensinar ao Monstro o verdadeiro significado do espírito de Natal, conseguirá evitar os perversos planos de Forte.Com uma animação espetacular, novos e ternos personagens, cinco maravilhosas canções e fabulosos efeitos especiais, A Bela e o Monstro: o Natal Encantado é pura magia para toda a família. Seja nosso convidado para este encantador e desconhecido capítulo de um conto tão antigo como o tempo!

VIRADOS DO AVESSO

de Edgar Pêra

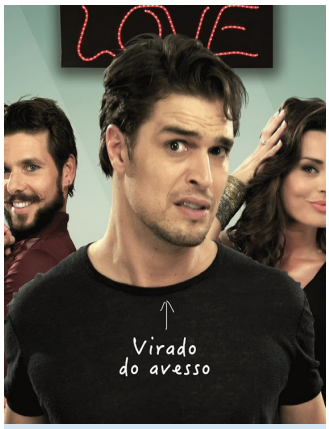

14 DE DEZEMBRO, 14H00, 94'MIN

ENTRADA GRATUITA - M/12
(sujeito a marcação prévia)

João é um célebre escritor a atravessar uma enorme crise de criatividade... e não só. Também a sua vida afetiva vive momentos de dúvida. Um acontecimento muito invulgar fez com que João acordasse um dia sem saber se a pessoa que tem a seu lado na cama é aquela com quem quer continuar a partilhar a vida. João decide afastar-se e, livre de compromissos, assume-se como um verdadeiro solteiro folião. Quem vai aproveitar este desvio é Isabel, a escritora rival de João. Isabel só precisava de um deslize para, com a sua falta de escrúpulos, pisar João e ficar em vantagem.

em Destaque

MÊS A MÊS UM OLHAR SOBRE...

AUTORES TIRSENSES

1 A 31 DE DEZEMBRO
BIBLIOTECA MUNICIPAL

A vida cultural de Santo Tirso também se compõe da produção literária que surge a cada momento. A criatividade e o engenho literário dos tirsenses está em destaque numa exposição bibliográfica sobre os autores tirsenses presentes no fundo documental da Biblioteca Municipal de Santo Tirso, independentemente do género literário. O destaque irá para os últimos autores e obras integradas na coleção da biblioteca, mas quem desejar poderá embrenhar-se pelas estantes do fundo local e descobrir novos e velhos autores.

O BAÚ DAS LETRAS

PROJETO DE LEITURA SÉNIOR

NATAL

in Novos Contos da Montanha de Miguel Torga

2 A 30 DEZEMBRO

"De sacola e bordão, o velho Garrinchas fazia os possíveis para se aproximar da terra. A necessidade levara-o longe de mais. Pedir é um triste ofício, e pedir em Lourosa, pior. Ninguém dá nada. Tenha paciência, Deus o favoreça, hoje não pode ser - e beba um desgraçado água dos ribeiros e coma pedras! Por isso, que remédio senão alargar os horizontes, e estender a mão à caridade de gente desconhecida, que ao menos se envergonhasse de negar uma côdea a um homem a meio do padre-nosso. (...)"

CICLO DE TEATRO PARA A INFÂNCIA

O BAILE DOS PIRILAMPOS

espetáculo intimista de teatro físico

10 DE DEZEMBRO, 10H30

GRATUITO - PÚBLICO EM GERAL

Na floresta há uma velha árvore oca que serve de casa a uma menina. Durante a noite, ela é visitada pela escuridão, por sons misteriosos e por luzes que dançam. Serão pirilampos num baile? Virá o raio e o trovão? Enquanto o sono vem e não vem, entre um bocejo e um esfregar de olhos, a noite ganha vida e os animais vêm visitar. Espetáculo intimista de teatro físico sobre os sons da noite e a sua relação com os animais e as várias luzes que brilham na escuridão, explorando a curiosidade e o medo e a poética visual deste universo.

ATELIÊS "MÃOS À OBRA"

CONSTRÓI O TEU PRESÉPIO

oficina de expressão plástica

6 E 13 DE DEZEMBRO, 10H00

INSCRIÇÃO GRATUITA - M/4
(sujeito a marcação prévia)

Conceção e dinamização:
Equipa dos Serviços Educativos da BMST.

SABORES DE NATAL

ateliê de culinária

20 E 27 DE DEZEMBRO, 10H00

INSCRIÇÃO GRATUITA - M/4
(sujeito a marcação prévia)

Conceção e dinamização:
Equipa dos Serviços Educativos da BMST.

ARQUIVO HISTÓRICO

DIFUSÃO E PROMOÇÃO DA HISTÓRIA LOCAL

LIVRO DE REGISTO DE MINAS (1873-1960)

1 A 31 DE DEZEMBRO

ENTRADA GRATUITA

No arquivo histórico municipal de Santo Tirso poderá encontrar quatro livros de registo da série Minas. Aqui desvendamos um pouco da história do subsolo tirsense e da vontade de muitos na exploração desta riqueza. Estes livros de registo serviam para controlo e prova dos manifestos de descobertas de nascentes de água, minas, jazigos ou depósitos de minerais, sobretudo de carvão e ferro, verificados na área do concelho. O registo da descoberta ou manifestos eram realizados por empresas e particulares na secretaria da Câmara, formalidade essencial para assegurar o direito à concessão de exploração. Esta documentação complementa os registos e informação editada regularmente nos Boletins da Propriedade Industrial, contendo informações como a data dos registos, a identificação dos declarantes e a localização das minas.

+ INFORMAÇÃO

BIBLIOTECA MUNICIPAL | **QUINTA DE GEÃO** - 4780-733 SANTO TIRSO | TELEFONE: **252 833 428**

E-MAIL: BIBLIOTECA@CM-STIRSO.PT - HORÁRIO: SEG. A SEXTA, 9H00-19H00 | SÁBADOS: 14H00-18H00