SANTO TIRSO

agenda municipal

EDIÇÃO 19 / 2026
Distribuição gratuita
nov/dez

INFOMAIL



editorial

Com esta Agenda chegam os dias mais curtos e o frio, mas ao longo destas páginas não faltam sugestões para aquecer o espírito.

Logo a abrir, dia 8 de novembro, promovemos o tradicional Magusto Municipal. Convidamos todos a juntarem-se a nós, no Parque D. Maria II, para uma tarde de convívio onde não faltará a tradicional fogueira, a oferta de castanhas e vinho, e animação musical.

Continuando com a tradição, dia 21 de novembro, o Centro Cultural Municipal de Vila das Aves recebe a atuação de CRUA, um coletivo de mulheres que cruza a música de transmissão oral com novas composições, e que tem o adufe como elemento central.

Terminamos novembro entrando na época mais especial do ano. Dia 28, a partir das 18h00, arrancam as festividades com a inauguração da iluminação de Natal.

Até 31 de dezembro, a magia da quadra ganha vida na Praça 25 de Abril, onde, para além da emblemática árvore de Natal, haverá atrações para toda a família como a Pista de Gelo, a Roda Gigante, o Carrossel Trenó ou o Mercado Natal.

Já o Parque D. Maria II volta a transformar-se num 'Parque Encantado', que será possível percorrer de comboio até à Casa do Pai Natal.

Haverá também lugar a uma nova edição da Exposição Internacional de Presépios, organizada pela Confraria do Caco, que poderá ser vista, até 10 de janeiro, na Câmara Municipal de Santo Tirso.

No Centro Cultural Municipal de Vila das Aves, destaque para o 'Bazar e Mostra: Produções Artesanais', que funcionará de 2 a 31 de dezembro, e para o 'Natal no Centro Cultural' que acontece de 3 de dezembro a 16 de janeiro.

Ao longo de todo mês de dezembro há, também, programação especial para as crianças, com várias oficinas e horas do conto, e muitos concertos para que possam disfrutar da quadra em família.

A todos, um Santo Natal, com saúde, paz e alegria!

ALBERTO COSTA
Presidente da Câmara Municipal de Santo Tirso

índice

04 **destaques**

10 **cultura**
MÚSICA
EVENTOS
EXPOSIÇÕES
LEITURAS
CINEMA

20 **outras atividades**

22 **desporto**

26 **crianças**

36 **visitas**

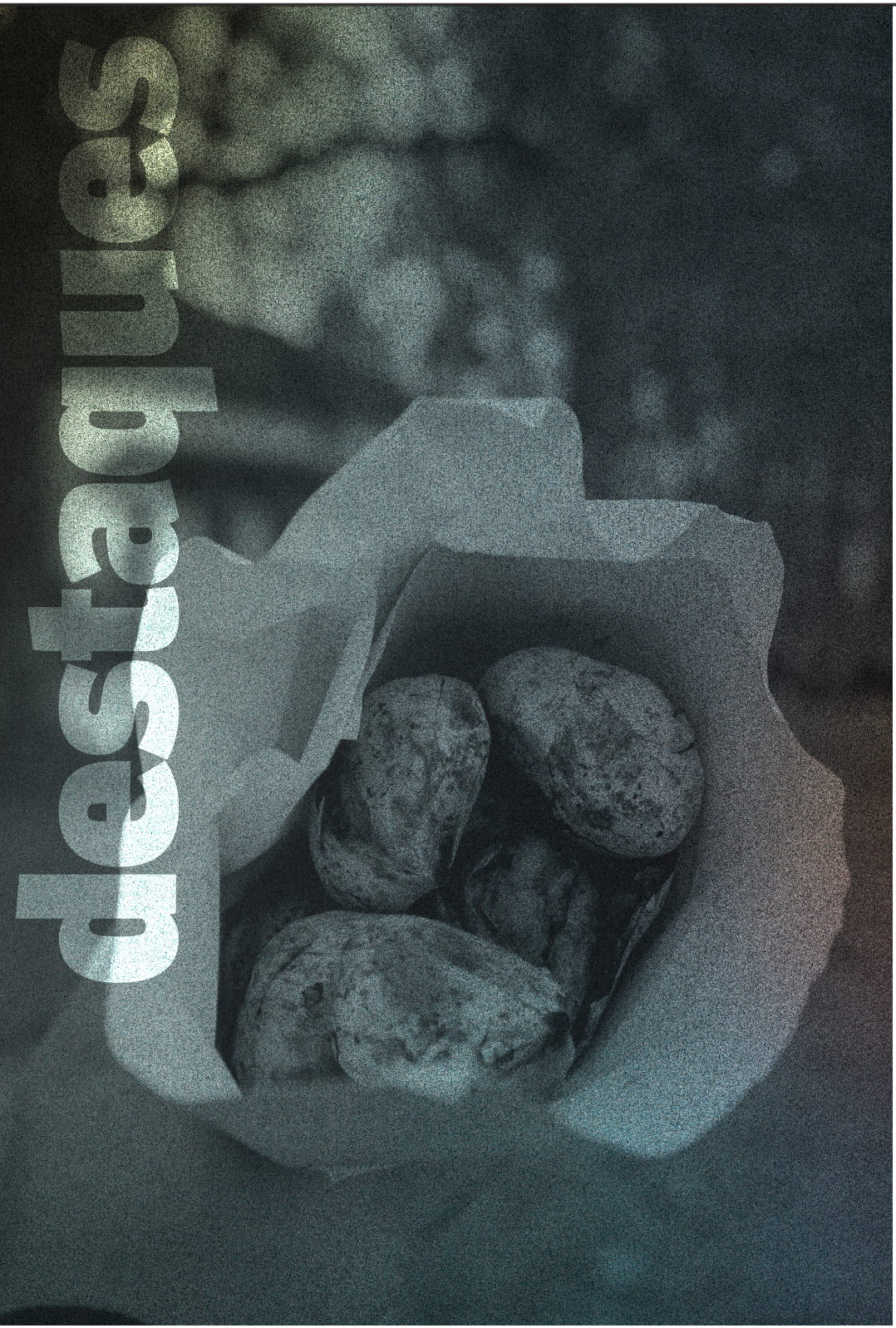

08 NOV

11H00 › 18H00

PARQUE D. MARIA II*

público geral / entrada gratuita

MAGUSTO MUNICIPAL

O Magusto Municipal traduz-se numa celebração tradicional alusiva a S. Martinho, integrando no seu programa atividades recreativas e de animação musical. Para além da já habitual oferta de castanhas e do vinho da região, no local, está também assegurada a venda de petiscos tradicionais. Musicalmente, o Magusto Municipal será animado pelo Rancho Etnográfico de Santa Maria de Negrelos e pelo Grupo de Cantares ao Desafio, com Rafael Machado e Catarina Campos, num ambiente de convívio e valorização das tradições populares.

O programa culminará com a tradicional fogueira de São Martinho, mantendo vivo o espírito desta celebração e proporcionando a todos os participantes um momento de confraternização.

* Em caso de mau tempo, o Magusto Municipal realiza-se na Nave Cultural da Fábrica de Santo Thyrso



28 NOV A 31 DEZ
21H30
PRAÇA 25 DE ABRIL / PARQUE D. MARIA II
público geral / pago e gratuito

INAUGURAÇÃO: 28 NOV_18H00 com a participação do Coro S. Bartolomeu de Fontiscos

AQUI É NATAL

A magia do Natal regressa a Santo Tirso a partir de 28 de novembro. Até 31 de dezembro, entre a Praça 25 de Abril e o Parque D. Maria II somam-se os pretextos para uma visita à cidade que, a preceito, celebra esta quadra festiva com diferentes propostas lúdicas que prometem encantar miúdos e graúdos: do carrossel à pista de gelo, da roda gigante à casa do Pai Natal, sem esquecer o mercado e o Parque Encantado.

HORÁRIO:
PRAÇA 25 DE ABRIL / PARQUE D. MARIA II
Seg a Qui 14H00 – 20H00
Sex e vésperas de feriado 14H00 – 24H00
Sáb 10H00 – 24H00
Dom e feriados 10H00 – 20H00
Dias 24 e 31 - 10H00 – 13H00
Dia 25 encerrado

Exposição Internacional de Presépios
28 NOV › 10 JAN
público geral / entrada gratuita
ÁTRIO DA CÂMARA MUNICIPAL

INAUGURAÇÃO: 28 NOV_18H30

Horário:
Dom a quin: 10H00 › 20H00
Sex e sáb: 10H00 › 23H00
Dias 24 e 31 dez: 10H00 › 12H00
Dias 25 dez e 1 de jan: encerrado



destaques

02 A 31 DEZ
SEG A SEX_09H00 › 17H00 / SÁB_14H30 › 18H30
CENTRO CULTURAL MUNICIPAL DE VILA DAS AVES
público geral / entrada gratuita

BAZAR & MOSTRA: PRODUÇÕES ARTESANAIS

O talento, a criatividade e o saber-fazer artesanal voltam a encontrar-se no Centro Cultural Municipal de Vila das Aves.

Na sua III edição, o Bazar & Mostra: Produções Artesanais reúne diferentes artesãos e criadores convidados, dando a conhecer uma seleção de trabalhos originais, produzidos à mão e marcados pela criatividade, pela dedicação e pela identidade de quem os cria.

Ao longo da iniciativa, os visitantes terão oportunidade de apreciar e adquirir peças artesanais, descobrindo propostas únicas e diferentes formas de expressão e saber-fazer.

A mostra estará disponível nos dias e horários dos espetáculos e outras iniciativas programadas no Centro Cultural, proporcionando aos visitantes a oportunidade de conhecer os trabalhos expostos e, sempre que possível, contactar diretamente com os próprios artesãos, conhecer os seus processos criativos e valorizar o trabalho feito à mão.

Uma proposta que celebra a produção artesanal, a criatividade e o talento dos nossos criadores, transformando cada peça numa oportunidade de descobrir, oferecer e levar consigo um pouco daquilo que é feito com tempo, mãos e imaginação.

Visite, descubra e valorize o que é feito à mão.

03 DEZ A 16 JAN
SEG A SEX_09H00 › 17H30 / SÁB_14H30 › 18H30
CENTRO CULTURAL MUNICIPAL DE VILA DAS AVES
público geral / entrada gratuita

INAUGURAÇÃO: 03 DEZ_17H00

NATAL NO CENTRO CULTURAL

O Centro Cultural Municipal de Vila das Aves volta a vestir-se de Natal para receber mais uma edição de um projeto que, ano após ano, convida à descoberta, à criatividade e à partilha. Depois de três edições marcadas por diferentes formas de celebrar e representar o Natal — da diversidade cultural dos presépios à ternura dos ursos natalícios e à descoberta das tradições natalícias — o projeto 'Natal no Centro Cultural' regressa este ano para a sua 4.ª edição, com uma nova proposta.

A criatividade ganha uma dimensão especial com o desafio lançado à comunidade escolar, convidando as escolas de São Martinho, D. Afonso Henriques e Escola da Ponte a participar através da criação de trabalhos a partir de materiais reciclados e reutilizados. Uma proposta que pretende mostrar que, com imaginação e criatividade, é possível transformar materiais do quotidiano em novas formas de expressão, aliando o espírito natalício à reutilização e à consciência ambiental.

Ao longo da época festiva, o Centro Cultural será, assim, um espaço de encontro entre Natal, criatividade e comunidade, proporcionando aos visitantes uma experiência de descoberta e convidando-os a apreciar o olhar e o talento de quem dá nova vida aos materiais. Venha descobrir como a criatividade pode transformar o Natal.







música

21 NOV
21H30
CENTRO CULTURAL MUNICIPAL DE VILA DAS AVES
público geral / *entrada gratuita (mediante reserva antecipada de bilhetes e sujeita à lotação da sala)*

CRUA
NOITE TIRSENSE

A Noite Tirsense recebe CRUA, um coletivo de mulheres que encontra na música de raiz tradicional um espaço de criação, encontro e expressão.

Partindo do repertório tradicional ibérico e tendo o Adufe como elemento central, CRUA cruza a música de transmissão oral com novas composições, construindo uma dramaturgia do feminino através da música.

Entre vozes, ritmos e memórias, o coletivo revisita a tradição para a transformar e lhe dar novas possibilidades, num encontro marcado pela proximidade, pela força das mulheres e pelo carácter afetivo do cantar.

Uma experiência musical oferecida de forma generosa e próxima, como se estivéssemos em casa, onde a tradição se escuta, se partilha e se reinventa.

música

21 NOV
21H30
FÁBRICA DE SANTO THYRSO
público: M/6 / entrada gratuita

NATIVO, com Tiago Manuel Soares

Projeto do percussionista Tiago Manuel Soares dedicado à exploração contemporânea da percussão tradicional portuguesa.

O trabalho reúne composições originais e partituras criadas para instrumentos como adufes, trancanholas, triângulos e tambores tradicionais, cruzando a música de raiz popular com abordagens da música erudita. Resultado de mais de duas décadas de investigação, o projeto procura documentar e explorar novas possibilidades de execução destes instrumentos.

Coproduzido pelo Município de Santo Tirso, o espetáculo Nativo teve a sua estreia a 22 de março de 2025 no Centro Cultural Municipal de Vila das Aves. Regressa agora ao município de Santo Tirso, mas a um outro palco, e já depois de um percurso pelas mais destacadas salas de espetáculo nacionais.

O espetáculo Nativo integra a programação dos Encontros do Moinho, dinamizada pela Associação Cultural Tirsense.



07 DEZ
21H30
IGREJA DO MOSTEIRO DE SÃO BENTO
público geral / entrada gratuita (limitada à lotação do espaço)

PASSIONEM

Uma experiência sonora intensa, onde tradição e inovação se encontram com delicadeza e expressividade. Com o amor como inspiração central, o reportório do espetáculo privilegia idiomas derivados do latim – espanhol, francês e italiano –, incorporando ainda composições inéditas, em português, que ampliam e enriquecem o cancioneiro nacional. A execução e a coerência artística assentam na colaboração de três coletivos distintos: TetrAcord'Ensemble, Quarteto Arc'duto e Coro En'Canto.

12 DEZ
21H00
BIBLIOTECA MUNICIPAL DE SANTO TIRSO
público geral / entrada gratuita

CONCERTO DE NATAL – Fundação Franz Schubert

19 DEZ
21H30
CENTRO CULTURAL MUNICIPAL DE VILA DAS AVES
público geral / entrada gratuita (mediante reserva antecipada de bilhete e sujeita à lotação da sala)

CONCERTO DE NATAL – Natal da Nossa Terra

Há no Natal uma música que parece viver dentro de nós. A cada inverno, as melodias natalícias despertam memórias de outros tempos, de lugares e pessoas que guardamos no coração. Trazem consigo aromas, afetos e a ternura da infância, numa viagem pela memória que é também profundamente portuguesa. Natal da Nossa Terra é um encontro entre música e memória, entre a guitarra e a voz, entre aquilo que fomos e aquilo que continuamos a celebrar — um momento para ouvir, recordar, cantar e sentir o Natal.

Voz: Duda / **Guitarra Portuguesa:** João Martins / **Viola:** André Teixeira / **Contrabaixo:** Sérgio Marques

eventos

17 NOV
15H00
BIBLIOTECA MUNICIPAL DE SANTO TIRSO - AUDITÓRIO
público: M/4 / entrada gratuita (limitada à lotação do espaço)

APRESENTAÇÃO DO LIVRO "VER COM O CORAÇÃO" – de Sílvia Teixeira

Integrada nas comemoração do XXVI aniversário da Biblioteca Municipal de Santo Tirso

31 DEZ
22H30
PRAÇA 25 DE ABRIL
público geral / entrada gratuita

PASSAGEM DE ANO

A Câmara Municipal de Santo Tirso convida a população a dar as boas-vindas a 2027 na Praça 25 de Abril, onde a animação musical ficará a cargo da Banda K8. À meia noite terá lugar o tradicional fogo-de-artifício e a oferta de espumante.

exposições

03 OUT A 31 JAN

CENTRO DE ARTE ALBERTO CARNEIRO

público geral / entrada gratuita

DO CHÃO PARA O ALGORITMO – JOÃO BATISTA



Do chão para o algoritmo reúne trabalhos realizados com objetos, fotografia, pintura, vídeo e ferramentas de inteligência artificial.

A exposição começa com *O chão*, uma instalação feita com adobe, portadas antigas e duas janelas provenientes de uma casa ligada à minha vida familiar. A partir daí, continuo a trabalhar as ideias de lugar e memória em *The Place* e nos 19 quadros em que combino fotografia e pintura.

O vídeo *Unfinished* foi criado a partir das imagens desses 19 quadros. Usei-as como ponto de partida para gerar, com ferramentas de inteligência artificial, pequenas sequências de vídeo, que depois selecionei, organizei e editei. A música foi criada posteriormente, também com inteligência artificial, tendo como referência o vídeo já montado.

23 OUT A 24 JAN

MUSEU INTERNACIONAL DE ESCULTURA CONTEMPORÂNEA

público geral / entrada gratuita

INTERMÉDIOS. JANELA – NADA NOVO



Nas fachadas dos edifícios, as janelas novas, elementos próximos, familiares e que se repetem, evidenciam uma transformação acelerada da paisagem construída. Parte-se à procura do rasto das janelas que antes habitavam estas paredes. E com ele, as suas cores, materiais, texturas e narrativas, que, de outro modo, seriam esquecidas.

Mais do que um caixilho envidraçado, as janelas são sistemas complexos com vários componentes interdependentes. O projeto i.JANELA recupera o objetivo central da coleção intermédios de "observação de momentos intermédios das vidas de componentes construtivos — usos entre a produção e o descarte final — em busca das qualidades determinantes de cada reutilização", motivado pela inquietação gerada pela invisibilidade de cada um dos componentes que compõem as janelas após a sua remoção.

Com uma prática baseada na investigação artística, a NADA NOVO propõe-se a explorar em i.JANELA, a partir da observação, pesquisa contextual, leitura, trabalho de campo, documentação, arquivo, experimentação e reflexão crítica, os mecanismos que induziram a substituição dos componentes que as compõem – obsolescência funcional? Exigências de desempenho? Alterações estéticas? – os destinos desses elementos e os usos que lhes foram dados.

05 A 30 NOV

CENTRO CULTURAL MUNICIPAL DE VILA DAS AVES

público geral / entrada gratuita

INAUGURAÇÃO 06 NOV_16H00

ENTRE SILÊNCIOS E MEMÓRIAS – EDUARDA COSTA

Um convite ao espectador a abrandar e mergulhar num território de introspeção, onde a abstração e a natureza se fundem.

Através de uma cuidada seleção de pinturas, a mostra explora aquilo que fica guardado na ausência de palavras: as recordações que o tempo molda, os fragmentos do passado e a densidade dos momentos de pausa.

Na pintura de Eduarda Costa, a natureza, a cor, a harmonia e o movimento assumem um papel central, dando forma a obras que refletem um modo particular de observar e sentir o mundo. Esta pintura nasce de um olhar atento e transforma-se num espaço aberto à sensibilidade e à imaginação de quem a contempla.

Cada tela funciona como um portal para o invisível, onde as pinceladas dão forma à saudade, à identidade e à passagem do tempo. O silêncio aqui não é um vazio, mas sim o espaço necessário para que a memória fale, fazendo o público escutar as suas memórias mais profundas, numa experiência sensorial onde a natureza se transforma em pura emoção abstrata.



"ENTRE SILÊNCIOS E MEMÓRIAS" propõe, assim, um encontro entre a pintura e a contemplação, onde o silêncio se transforma em expressão e cada olhar pode descobrir uma nova forma de sentir.

exposições

05 DEZ
17H00
MUSEU INTERNACIONAL DE ESCULTURA CONTEMPORÂNEA
público geral / entrada gratuita

APRESENTAÇÃO DA PUBLICAÇÃO "INTERMÉDIOS. JANELA" – NADA NOVO

A JANELA, elemento que frequentemente se repete na parede, é um sistema complexo de regulação que filtra a luz, a paisagem, o clima, o som, a matéria e o corpo. Quando um dos seus componentes é removido, em resposta a uma obsolescência que lhe é atribuída, o funcionamento do sistema é comprometido.

Como provocação, este ensaio de intermédios contraria o movimento de dispersão que observámos e reconstrói o sistema JANELA numa sequência que ordena, simbolicamente, os seus componentes, do exterior para o interior: GRADE - GUARNIÇÃO DE VÃO - ESTORE - CAIXILHO - PORTADA. Apresenta, para cada um, exemplos de reutilização dispersos por Portugal.

leituras

07 NOV
15H00
CENTRO CULTURAL MUNICIPAL DE VILA DAS AVES

PELE DE BORBOLETA – PEDRO MUJO

Uma sessão de sensibilização e reflexão sobre intersexualidade, identidade, diversidade e direitos humanos, que pretende dar a conhecer uma realidade ainda pouco compreendida e promover um olhar mais informado, consciente e inclusivo sobre a diversidade humana.

Mais do que uma apresentação literária, esta iniciativa pretende criar um espaço de informação, diálogo e sensibilização, contribuindo para o conhecimento e a desconstrução de preconceitos em torno da intersexualidade.

A sessão culmina com um momento artístico e uma sessão de autógrafos com o autor.



sugestões de leitura

BIBLIOTECA MUNICIPAL DE SANTO TIRSO

Mês a mês, um olhar sobre...
O TERRAMOTO DE LISBOA DE 1755
02 › 30 NOV

A Biblioteca Municipal de Santo Tirso reúne um conjunto de livros sobre uma das maiores catástrofes ocorridas em Portugal desde que há memória histórica, o terramoto de 1 de novembro de 1755 em Lisboa. O impacto e consequências deste evento tiveram efeitos não só na cidade e no país, mas também na cultura europeia. Entre reflexões sobre catástrofes naturais e consequências dos atos humanos, a perceção do mundo mudou com este evento.

CENTRO CULTURAL MUNICIPAL DE VILA DAS AVES

100 ANOS DE NASCIMENTO DE JÚLIO POMAR
02 › 30 NOV

Um dos grandes nomes da pintura portuguesa do século XX; obra multifacetada (pintura, gravura, cerâmica, escultura) e presença forte nas principais coleções e exposições nacionais e internacionais. Embora mais conhecido como pintor, ele também realizou escultura, entre outros suportes (gravura, cerâmica) nessa multifacetada carreira.

Mês a mês, um olhar sobre...
PRÉMIO NOBEL DA LITERATURA NO FEMININO
02 › 31 DEZ

O Prémio Nobel da Literatura consagra, desde o início do século XX, autores incontornáveis da literatura mundial que revelam uma originalidade, estilo e sensibilidade incomuns e, como tal, se tornam referências da literatura mundial. Dos 118 prémios atribuídos entre 1901 e 2025 - ficou por atribuir em sete anos e foi repartido por dois autores em quatro ocasiões, sendo 121 o número total de laureados - apenas 18 são mulheres. Distinguidas pela sua escrita em romance, poesia, prosa, elas destacam-se pelas especificidades da sua escrita e pelas causas que defendem.

MONOGRAFIAS DO FUNDO LOCAL
02 › 31 DEZ

As monografias do concelho de Santo Tirso são obras fundamentais para preservar a memória e valorizar a identidade local. Através de estudos históricos, culturais e patrimoniais, estes livros retratam a evolução do território, as suas tradições, o património arquitetónico e a vida das suas gentes. Escritas por investigadores, historiadores e amantes da terra, as monografias permitem compreender melhor o passado e o presente do concelho, reforçando o orgulho na herança tirsense e contribuindo para a valorização do seu património cultural e comunitário.

cinema

BIBLIOTECA MUNICIPAL DE SANTO TIRSO
público geral / inscrição gratuita em servicoeducativo@cm-stirso.pt ou 252 833 401

A COSTUREIRINHA DA SÉ
de Manuel Guimarães (1959, 100')
07 NOV_15H00



O GRANDE ELIAS
de Artur Duarte (1950, 107')
11 NOV_14H00 (M/6)



BIBLIOTECA MUNICIPAL DE SANTO TIRSO
público geral / inscrição gratuita em servicoeducativo@cm-stirso.pt ou 252 833 401

OUTRO PAÍS
de Sérgio Tréfault (1999, 70')
19 NOV_14H30 (M/6)



ROSA DE ALFAMA
de Henrique Campos (1953, 82')
10 DEZ_14H00 (M/12)



LADRÕES DE TUTA E MEIA
de Hugo Diogo (2019, 120')
17 DEZ_14H30 (M/12)



ALGUÉM COMO EU
de Leonel Vieira (2018, 87')
19 DEZ_15H00 (M/12)





12 NOV
08H30 › 17H00
FÁBRICA DE SANTO THYRSO
público: bombeiros, agentes de proteção civil, técnicos de emergência e socorro, profissionais do setor dos transportes, especialistas em segurança e demais interessados na segurança dos veículos elétricos / entrada gratuita, mediante inscrição prévia

SEMINÁRIO BUS RESCUE

Seminário dedicado aos desafios emergentes da segurança nos autocarros elétricos, com especial enfoque nas operações de desencarceramento, combate a incêndios e intervenção em veículos com sistemas de propulsão elétrica. A iniciativa reúne especialistas e entidades do setor para promover a partilha de conhecimentos, a discussão técnica e a atualização de procedimentos operacionais. O programa integra painéis de debate e demonstrações práticas, incluindo um exercício LIVEX, proporcionando aos participantes uma abordagem técnica e operacional aos novos paradigmas da emergência envolvendo autocarros elétricos.

COMISSÃO ORGANIZADORA: Câmara Municipal de Santo Tirso, Área Metropolitana do Porto, Universidade Lusófona do Porto, Transdev



23 NOV
10H00
FÁBRICA DE SANTO THYRSO
público: técnicos, pessoas idosas, geral / entrada gratuita (sujeita a inscrição)

III SEMINÁRIO DE POLÍTICAS DE INTERVENÇÃO GERONTOLÓGICA

Organizado pela Câmara Municipal de Santo Tirso, em parceria com a Rede Social de Santo Tirso, através do projeto Mosaico Social, o Seminário de Políticas de Intervenção Gerontológica irá decorrer com três painéis subordinados aos temas “Idadismo”, “Preparação para a Reforma” e “Humanização dos Cuidados”. Ao longo do dia, a iniciativa vai, ainda, contar com bancas de experimentação e as atuações do Grupo Coral ARVA e do Santo Tirso Ativo.

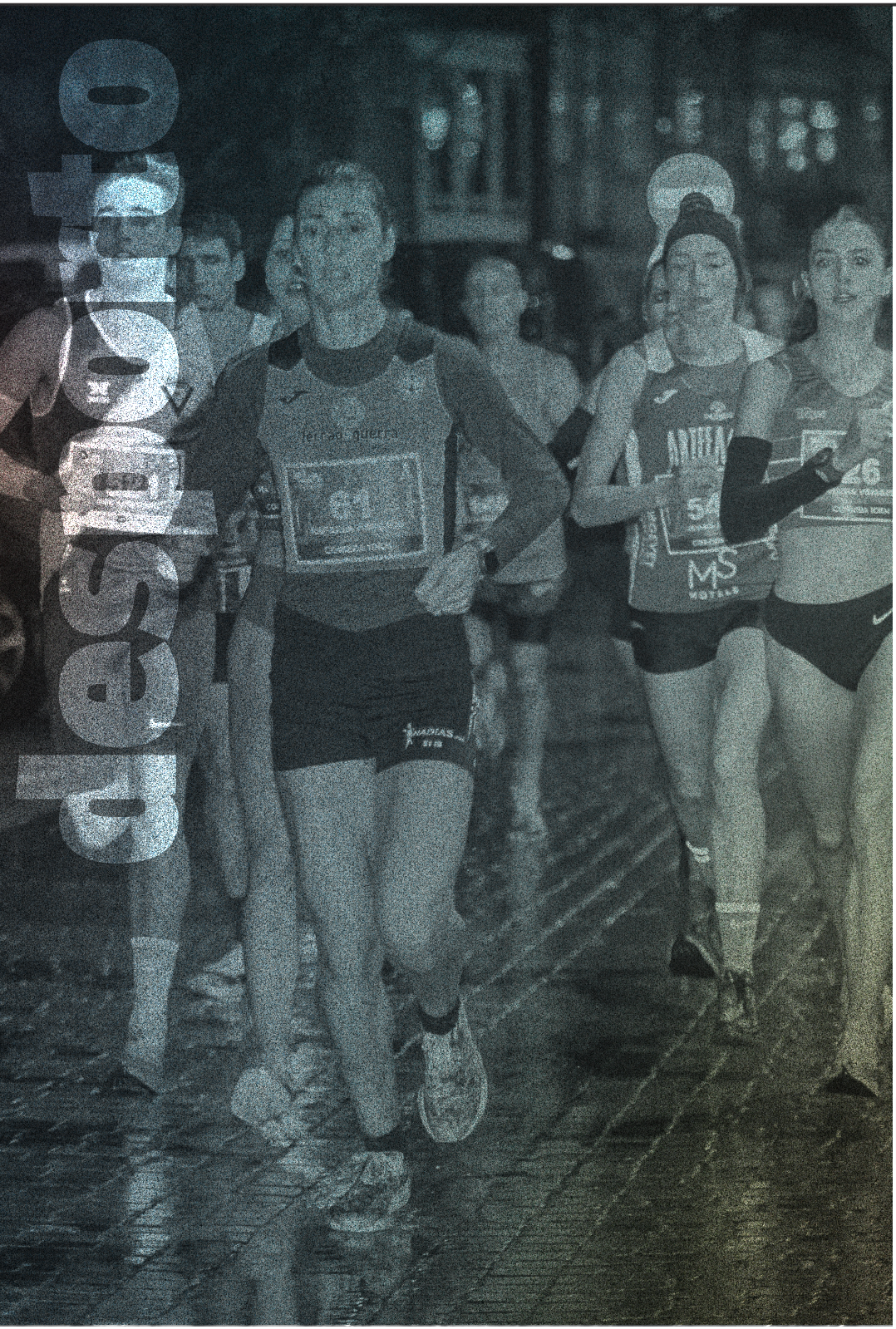

05 DEZ
18H00
COMPLEXO DESPORTIVO MUNICIPAL
público: atletas a partir dos 4 anos / inscrição: www.desportave.pt

29ª SÃO SILVESTRE DE SANTO TIRSO

Organizada pela Câmara Municipal de Santo Tirso e pelo C.A.S.T. – Centro de Atletismo de Santo Tirso, esta é uma das mais antigas S. Silvestres do país.

A S. Silvestre de Santo Tirso, prova que já vai na 29.ª edição, é um marco da programação de Natal do concelho e atrai milhares de participantes.

Este ano, para além das corridas jovens, dos benjamins aos juvenis, e da prova principal de 10 km, está de volta a corrida de 5 km e a caminhada, num percurso de 4 km, para que todos se possam juntar a esta grande festa do atletismo.

PROGRAMA

18H00	CAMINHADA – 4.000 MTS
18H05	BENJAMINS A - MASC.
18H15	BENJAMINS A - FEM.
18H25	BENJAMIM B – MASC.
18H35	BENJAMIM B – FEM
18H45	INFANTIL – MASC./FEM.
19H00	INICIADO – MASC. / FEM.
19H15	JUVENIL – MASC. E JUVENIL – FEM.
20H00	5 KM: JUNIORES / SENIORES / VETERANOS
20H00	10 KM: JUNIORES / SENIORES / VETERANOS

29 OUT › 01 NOV

PAVILHÃO DESPORTIVO MUNICIPAL

público geral / bilhetes: blueticket.meo.pt

10.ª ELITE CUP DE HÓQUEI EM PATINS MASCULINA E FEMININA

A 10.ª Elite Cup de Hóquei em Patins constitui um dos primeiros grandes momentos competitivos da nova época desportiva e reúne as oito melhores equipas masculinas classificadas na época anterior e quatro equipas na vertente feminina. A competição inclui quartos de final, meias-finais e finais, proporcionando vários dias de competição de elevado nível, com forte impacto desportivo, mediático e promocional para a modalidade.

Na competição masculina participam SL Benfica, Sporting CP, FC Porto, OC Barcelos, HC Braga, AD Sanjoanense, UD Oliveirense e AD Valongo. Na competição feminina participam SL Benfica, AD Sanjoanense, Gulpilhares e Escola Livre.

Masculino:

- 29 OUT, 19H00 — SL BENFICA VS AD VALONGO
- 29 OUT, 22H00 — SPORTING CP VS UD OLIVEIRENSE
- 30 OUT, 19H00 — FC PORTO VS AD SANJOANENSE
- 30 OUT, 22H00 — OC BARCELOS VS HC BRAGA
- 31 OUT, (a anunciar) — MEIAS-FINAIS
- 01 NOV, (a anunciar) — FINAL

Feminino:

- 31 OUT, 12H00 — ACD GULPILHARES VS AD SANJOANENSE
- 31 OUT, 15H00 — SL BENFICA VS EL AZEMÉIS
- 01 NOV, (a anunciar) — FINAL

07 NOV

PAVILHÃO DESPORTIVO MUNICIPAL

público geral / bilhetes: blueticket.meo.pt

42.ª SUPERTAÇA ANTÓNIO LIVRAMENTO E 32.ª SUPERTAÇA FEMININA DE HÓQUEI EM PATINS

A Supertaça de Hóquei em Patins é uma competição oficial do calendário nacional da Federação de Patinagem de Portugal, disputada entre o campeão nacional e o vencedor da Taça de Portugal da época anterior.

Em 2026 realiza-se a **42.ª edição da Supertaça António Livramento**, na vertente masculina, e a **32.ª edição da Supertaça Feminina**, reunindo os vencedores dos principais troféus da época anterior num dos momentos de abertura da nova temporada desportiva.

12H00 — Supertaça António Livramento (Masculina) — SL BENFICA vs SPORTING CP
18H00 — Supertaça Feminina Placard — SL BENFICA vs ASTRO STUART HÓQUEI CLUBE MASSAMÁ

07 NOV

09H30

PERCURSO PR 8 STS "ABRAÇO"

público geral / inscrição: www.caminhadas.santotirso.pt

CAMINHADA DE S. MARTINHO

Esta atividade estará aberta à participação da população em geral, com o objetivo de promover a população para a prática de atividade física e criação de hábitos de vida ativa e saudável.

09H00 CÂMARA MUNICIPAL DE SANTO TIRSO
09H30 INICIO DO PERCURSO
09H45 PARQUE D. MARIA II
10H00 ESCOLA PROFISSIONAL AGRÍCOLA CONDE DE S. BENTO
10H30 PARQUE URBANO DA SARA MOREIRA
11H15 QUINTA DA CERDEIRA
12H15 PARQUE URBANO DO RIBEIRO DO MATADOURO
12H45 COMPLEXO DESPORTIVO MUNICIPAL

Grau de dificuldade: Nível III - Algo Difícil / Distância: 10,6 km

04 DEZ

12H30

FÁBRICA DE SANTO THYRSO

público: utentes do Santo Tirso Ativo

ALMOÇO DE NATAL SANTO TIRSO ATIVO

De acordo com o Plano de Atividades, está prevista a realização no dia 04 de dezembro de 2026, o Almoço de Natal – Santo Tirso Ativo, no qual está prevista a participação de aproximadamente 700 utentes, que frequentam o Programa Santo Tirso Ativo.

17 A 30 DEZ

09H30 › 17H30

COMPLEXO DESPORTIVO MUNICIPAL

público: jovens residentes no concelho com idade compreendidas entre os 10 e 16 anos / inscrição na APP SANTO TIRSO – custo 25 euros por semana

FÉRIAS DESPORTIVAS DE NATAL

A Câmara Municipal de Santo Tirso promove este programa para os jovens residentes no concelho, com idades compreendidas entre os 10 e 16 anos, tendo como objetivo estimular a prática da atividade física. As atividades decorrem, maioritariamente, no Complexo Desportivo Municipal, entre as 9h30 e as 17h30, onde serão dinamizados vários desportos como: futebol, basquetebol, voleibol, andebol, ténis, badminton, karaté, ténis de mesa, trampolins e natação.



oficinas

BIBLIOTECA MUNICIPAL DE SANTO TIRSO

inscrição gratuita em: servicoeducativo@cm-stirso.pt ou 252 830 401

17 NOV

M/4 / limitada a 20 crianças



WORKSHOP

CONSTRUÇÃO DE UM MINILIVRO

O que cabe dentro de um minilivro? Uma personagem fantástica? Uma palavra especial? O registo de uma aventura? Juntos vamos construir um livro único e original.

18 E 19 NOV

alunos do 2º e 3º ciclo



OFICINA DE ESCRITA CRIATIVA

O PERIGO DAS FAKE NEWS

com Mafalda Cordeiro

Nesta oficina criativa, as crianças e jovens vão aprender a identificar notícias falsas e a desenvolver o pensamento crítico, enquanto exploram a criatividade através da escrita. Juntos, vamos descobrir como as palavras podem informar, exagerar ou enganar, e como evitar armadilhas na informação que recebemos todos os dias. Uma oportunidade para criar, pensar e crescer de forma consciente.

05 DEZ 10H30

BIBLIOTECA MUNICIPAL DE SANTO TIRSO

público: M/3 / inscrição gratuita em: servicoeducativo@cm-stirso.pt ou 252 830 401

CHEF GIOVANNI - A RECEITA DE NATAL

Na noite em que o mundo parece parar para celebrar, o Chef Giovanni prepara uma ceia muito especial. À sua mesa chegarão convidados inesperados, histórias por contar e sabores capazes de despertar memórias há muito adormecidas. Mas, naquela noite, há algo diferente no ar...

Entre panelas, aromas e segredos, uma misteriosa receita parece esconder muito mais do que simples ingredientes. E, quando tudo parece estar preparado para uma noite perfeita, um acontecimento inesperado ameaça transformar a magia do Natal. Sem o saber, Chef Giovanni está prestes a embarcar numa aventura onde a amizade, a esperança e a magia se cruzam à volta de uma mesa. Porque há receitas que alimentam o corpo... E há outras que podem salvar o Natal. Mas será que o Chef Giovanni conseguirá descobrir a verdadeira receita a tempo?



Duração: 45' / Texto e interpretação: Sérgio Macedo / Encenação: Sara Salgueiro / Cenografia: Nuno Martins, Ivo Macedo, Sérgio Macedo / Fantoches: Lukas Fantoches, Anastasiia Katsan, Sérgio Macedo

12 E 22 DEZ_10H00

M/4 / limitada a 20 crianças

WORKSHOP

VAMOS PREPARAR O NATAL



28 E 29 DEZ_10H30

M/4 / duração: 90'

WORKSHOP

VAMOS PREPARAR O ANO NOVO



atividades em família — pais & filhos

14 NOV 16H30

público: M/6 / entrada gratuita (mediante reserva antecipada de bilhete e sujeita à lotação da sala)

CENTRO CULTURAL MUNICIPAL DE VILA DAS AVES

CINEMA

BOSS BABY: NEGÓCIOS DE FAMÍLIA

Tim e Ted Templeton são agora adultos e seguiram vidas diferentes. Quando uma nova Boss Baby entra em cena, os irmãos voltam a ser transformados em bebés e embarcam numa nova missão que acaba por aproximar novamente a família.





oficinas de Natal

CENTRO CULTURAL MUNICIPAL DE VILA DAS AVES

inscrição gratuita em: centrocultural@cm-stirso.pt ou 252 830 412

17 DEZ_14H00

CINEMA

GRINCH

de Yarrow Cheney e Scott Mosier • 2018, 86'



O Grinch vive isolado numa caverna, acompanhado apenas pelo seu fiel cão Max, e não suporta a alegria e os festejos de Natal dos habitantes de Vila-Quem. Quando descobre que estão a preparar uma celebração ainda maior, decide disfarçar-se de Pai Natal e roubar o Natal. No entanto, o encontro com a pequena Cindy-Lou leva-o a descobrir que o verdadeiro espírito natalício vai muito além dos presentes e das decorações.

21 DEZ_14H00

CINEMA

ARTHUR CHRISTMAS

de Sarah Smith e Barry Cook • 2011, 97'



Na noite de Natal, uma criança fica acidentalmente sem receber o seu presente. Arthur, o filho mais novo do Pai Natal, parte então numa missão contra o tempo para garantir que a prenda chega ao destino antes da manhã de Natal.

22 DEZ

10H30 › 11H30

OFICINA DE EXPRESSÃO PLÁSTICA

DECORA O TEU NATAL



Cria os teus próprios enfeites de Natal e leva-os contigo para casa!

23 DEZ

10H30 › 11H30

HORA DO CONTO + OFICINA

A NOITE DE NATAL DO PALHAÇO JOÃO-SURPRESA

de Dugald Steer, ilustrações de Susanna Ronchi



O palhaço João-Surpresa tenta preparar uma apresentação especial de Natal, mas tudo começa a dar errado de forma divertida. No final, com a ajuda dos amigos e do espírito natalício, ele descobre que a alegria compartilhada é o verdadeiro presente da noite.

28 DEZ_14H00

CINEMA

ABOMINÁVEL

de Jill Culton e Todd Wilderman • 2019, 97'

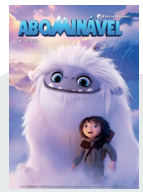

Yi encontra um jovem ieti no telhado do seu prédio e, juntamente com os amigos Jin e Peng, decide ajudá-lo a regressar à sua família. Os três embarcam numa grande aventura através da China até aos Himalaias, enquanto tentam proteger o novo amigo daqueles que o querem capturar.

29 DEZ

OFICINA DE EXPRESSÃO PLÁSTICA

2027 — UM NOVO ANO PARA SONHAR



Prepara a chegada do novo ano com um calendário feito por ti!

30 DEZ

HORA DO CONTO + OFICINA

O PRIMEIRO NATAL DO PAI NATAL

de Mac Barnett, ilustrações de Sydney Smith



Esquecendo-se de si e sempre ocupado em proporcionar um bom Natal a todos, o Pai Natal acabava por nunca celebrar esta quadra na sua própria casa. Esta é a história do seu primeiro Natal, de como decorou a sua árvore, festejou com os duendes, recebeu muitos presentes e decidiu que, dali em diante, todos os anos teria um Natal feliz.

cinema

BIBLIOTECA MUNICIPAL DE SANTO TIRSO

04 NOV
10H30
M/6



HOTEL TRANSYLVANIA
de Genndy Tartakovsky • 2013, 87'

25 NOV
10H30
M/6



ZOOTROPOLIS
de Disney • 2016, 104'

02* E 21 DEZ**
*10H30/**10H30 E 14H30
M/4



FROSTY O BONECO DE NEVE
de Jules Bass e Arthur Rankin Jr • 1969, 25'

09* E 23 DEZ**
*10H30/**10H30 E 14H30
M/6



A ESTRELA DE NATAL
de Timothy Reckart • 2017, 83'

16 E 30 DEZ
10H30 E 14H30
M/6



GRINCH
de Yarrow Cheney e Scott Mosier • 2018, 82'

oficinas lúdico-pedagógicas

inscrição gratuita em: museus@cm-stirso.pt ou 252 830 410

11 NOV_10H00
público: escolar e grupos organizados (M/13), limitado a 25 participantes

MUSEU INTERNACIONAL DE ESCULTURA CONTEMPORÂNEA
DESENHAR O MUSEU: MÉTODOS DE TRANSFERÊNCIA

22 NOV_14H30
público: famílias (M/4), limitado a 20 participantes

MUSEU INTERNACIONAL DE ESCULTURA CONTEMPORÂNEA
TINGIMENTO BOTÂNICO EM TÊXTIL
por Blueberry Lab

06 DEZ_14H30
público: famílias (M/4), limitado a 20 participantes

CENTRO INTERPRETATIVO DO MONTE PADRÃO
IMPRESSÃO DA NATUREZA – DO BARROS AO GESSO
por Estúdio Escape



16 DEZ_10H00
público: escolar e grupos organizados (M/6), limitado a 25 participantes

MUSEU INTERNACIONAL DE ESCULTURA CONTEMPORÂNEA
OFICINA DE ILUSTRAÇÃO: PERSONIFICAR O MUSEU

hora do conto

BIBLIOTECA MUNICIPAL DE SANTO TIRSO
inscrição gratuita em: servicoeducativo@cm-stirso.pt ou 252 830 401

05 NOV
10H30_*M/4*

A CORUJA QUE NÃO SABIA OUVIR
de Maria de Fátima Fonseca, ilustração Beatriz Francisco



A Coruja Branca estava sempre ocupada nos seus estudos e era como que a rainha dos penhascos e de todas as aves que habitavam na montanha. Habituada a mandar em tudo e em todos, qualquer interrupção, ordem não cumprida, ou a mais pequena contrariedade a fazia impacientar-se e perder a cabeça... Mas o que se teria passado para a arreliar tanto? Saber liderar não é tarefa fácil, não, temos de saber ouvir os outros e contar com a sua ajuda, e sobretudo estar atento ao que se passa à nossa volta. Foi o que descobriu a Coruja Branca...

26 NOV
10H30_*M/4*

ÀS VEZES UM ABRAÇO NÃO CHEGA
de Eoin McLaughin / Polly Dunbar



Hoje não é um bom dia para a Tartaruga. Ela está chateada e ninguém consegue ajudá-la a sentir-se melhor. Pacientemente, o Ouriço vai percebendo que, às vezes, um abraço não chega. e como é que ele descobriu isso? Bastou colocar-se no lugar da sua amiga e escutá-la com muita atenção!

03 E 14 DEZ
10H30_*M/4*

A NOITE DE NATAL
de M. Christina Butler



"É véspera de Natal e o delicioso aroma de bolachas de frutos secos paira na casa do Pequeno Ouriço-Cacheiro. Mas o nosso amigo está muito preocupado! Demasiado atarefado com os preparativos, esqueceu-se de fazer os presentes para os seus amigos. Para tentar resolver o problema, aventura-se na floresta coberta de neve cintilante. Terá ele coragem de prosseguir a sua busca, quando a luz azulada da noite começar a escurecer a paisagem?"

10 E 17 DEZ
10H30_*M/4*

LÁ VAMOS NÓS NUMA VIAGEM DE TRENÓ
de Eoin McLaughlin e ilustração de Polly Dunbar



"Lá vamos nós numa viagem de trenó. HO! HO! HO!
Vamos encontrar os presentes escondidos? Iupi! Lá vamos nós! Junta-te e ajuda os coelhinhos e o Pai Natal nesta aventura. Há muitos presentes para encontrar e contar. Mas tens de ser veloz..."

hora do conto

CENTRO CULTURAL MUNICIPAL DE SANTO TIRSO
inscrição gratuita em: centrocultural@cm-stirso.pt ou 252 830 412

11 NOV
10H30_*M/4*

O COELHO, O ESCURO E A LATA DE BOLACHAS
de Nicola O'Byrne

25 NOV
10H30_*M/6*

A MENINA DOS OLHOS OCUPADOS
de André Carrilho

23 DEZ
10H30_*M/4*

A NOITE DE NATAL DO PALHAÇO JOÃO-SURPRESA
de Dugald Steer, ilustrações de Susanna Ronchi

30 DEZ
10H30_*M/6*

O PRIMEIRO NATAL DO PAI NATAL
de Mac Barnett, ilustrações de Sydney Smith

sugestões de leitura

BIBLIOTECA MUNICIPAL DE SANTO TIRSO



A páginas tantas ... a Geologia
02 › 30 NOV

A BMST convida-te a conhecer melhor a Geologia, ciência que estuda a Terra e outros corpos celestes, as rochas que os compõem e os processos que os transformam. Aprende mais sobre rochas e minerais, sobre terramotos e vulcões e sobre a história da vida na Terra.



A páginas tantas... Natal!
02 › 31 DEZ

A BMST convida à leitura de histórias de Natal, das que já se contavam na altura dos nossos avós às maiores aventuras natalícias de pequenos heróis dos nossos dias. Dos mais belos contos e lendas às mais fantásticas aventuras, o Natal é o tema de leitura e diversão.



rondas

28 NOV
08H30*

ITINERÁRIOS NAPOLEÓNICOS
AMARANTE

Sobre Amarante e as Invasões Napoleónicas.

Aquando da II Investida de Napoleão a Portugal, em 1809, Amarante viria a tornar-se na última esperança para a sobrevivência da soberania nacional.

Face ao avanço de Soult sobre o Minho em direção ao Porto, a então vila ia acolhendo os efetivos derrotados das forças portuguesas e, agora sob o comando do Brigadeiro Silveira, iam tomando novas posições naquela que viria a ficar conhecida pela Defesa da Ponte d'Amarante.

De facto, entre 18 de abril e 2 de maio, as forças luso-britânicas enfrentam em Amarante e sobretudo na sua ponte, com combates cerrados, o exército imperial.

O seu sacrifício permitiu o reforço das defesas na Linha do Douro e posteriormente, o sucesso das suas operações militares a 13 de maio.

Ainda nesse ano, Amarante iniciava o seu processo de reconstrução e reorganização urbana, tornando-se na bela cidade Princesa do Tâmega, que hoje conhecemos!

* Saída de Santo Tirso
Inscrição: obrigatória e limitada à capacidade do autocarro

mercados & mostras urbanos

FEIRA DE ANTIGUIDADES
14 NOV E 12 DEZ
09H00 › 17H00 _ Largo da Feira Municipal

BAZAR D'ARTES & OFÍCIOS
14 NOV E 12 DEZ
09H00 › 17H00 _ Largo da Feira Municipal

01, 05, 08, 12 E 19 DEZ
10H00 › 19H00 _ Largo da Feira Municipal



visitas guiadas

público geral / inscrição gratuita em: museus@cm-stirso.pt ou 252 809 120

18 NOV E 09 DEZ
14H30

VISITAS GUIADAS À FÁBRICA DE SANTO THYRSO

O que foi e o que representa a Fábrica de Santo Tirso na sua cidade?

Pode a história e o património têxtil ainda serem importantes no Vale do Ave, porquê? Na presente visita iremos conhecer melhor a história da antiga empresa Fábrica de Fiação e Tecidos de Santo Tirso, assim como o quer é nos dias de hoje a fileira têxtil no Vale do Ave. Através deste passeio pelo Centro Interpretativo e os antigos edifícios da Fábrica de Santo Thyrso venha conhecer as estórias de quem cá trabalhou.

As visitas guiadas são gratuitas, mas sujeitas a marcação obrigatória até 48 horas antes da sua realização.

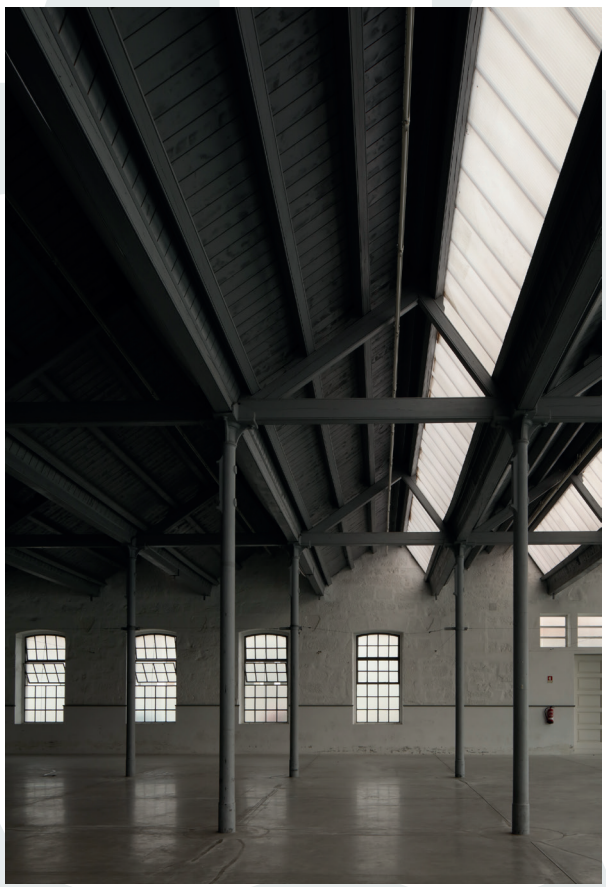

visitas gratuitas por marcação

inscrição em: museus@cm-stirso.pt ou 252 830 410

VISITAS GUIADAS AO PARQUE ESCULTÓRICO

Percursos com duração de cerca de 120 minutos por algumas das obras da coleção do Museu Internacional de Escultura Contemporânea de Santo Tirso.

VISITAS ORIENTADAS ARTE-ARQUEOLOGIA-ARQUITETURA

Sessões destinadas a aprofundar o conhecimento sobre os acervos museológicos. Estes percursos tomam como centro da sua atenção as exposições patentes em ambos os Museus, articulando de forma transversal conteúdos que vão desde a arte contemporânea, a arqueologia e a arquitetura.

VISITAS ORIENTADAS AO CENTRO DE ARTE ALBERTO CARNEIRO

Visitas destinadas à divulgação da exposição permanente do Centro de Arte e ao aprofundamento da vida e obra do artista Alberto Carneiro.

VISITAS ORIENTADAS À OFICINA-ATELIER ALBERTO CARNEIRO E JARDIM ESCULTURA (S. MAMEDE DO CORONADO)

Visitas que permitem aos participantes um conhecimento mais enraizado acerca da vida e obra do artista Alberto Carneiro.

VISITAS ORIENTADAS AO CENTRO INTERPRETATIVO DO MONTE PADRÃO

Ações destinadas a conhecer as estruturas de ocupação da Proto-história, Época Romana e Idade Média da Estação Arqueológica. Incluem a visita ao acervo em exposição no Centro Interpretativo e ao Castro do Monte Padrão.



CÂMARA MUNICIPAL
Praça 25 de Abril
4780-373 Santo Tirso
T 252 830 400
santotirso@cm-stirso.pt
www.cm-stirso.pt
Seg a Qui: 09h00 - 17h30
Sex: 09h00 - 14h00

BIBLIOTECA MUNICIPAL
Rua de Gross-Umstadt
(Quinta de Geão)
4780-733 Santo Tirso
T 252 830 401
biblioteca@cm-stirso.pt
Seg a Sex 09H00 – 19H00
Sáb 14H00 – 18H00

CENTRO CULTURAL DE VILA DAS AVES
Rua Santo Honorato, 220
4795-114 Vila das Aves
T 252 830 412
centrocultural@cm-stirso.pt
Seg a Sex 09H00 – 17H30

CENTRO INTERPRETATIVO DO MONTE PADRÃO
Rua do Castro do Padrão
Lg. de Quinchães, 137
4780-282 Monte Córdova
T 252 857 303
museus@cm-stirso.pt
Seg a Sex 09H00 – 17H30
(outubro a março)
Ter a Sex 09H00 – 17H30
Sáb e Dom 14H00 – 19H00
(abril a setembro)

CENTRO INTERPRETATIVO DA FÁBRICA DE SANTO THYRSO
Rua Dr. Oliveira Salazar, 88
4780-453 Santo Tirso
T 252 809 120
museus@cm-stirso.pt
Seg a Sex 09H00 – 13H30

FÁBRICA DE SANTO THYRSO
Rua Dr. Oliveira Salazar, 88
4780-453 Santo Tirso
T 252 809 120
invest@cm-stirso.pt

MUSEU INTERNACIONAL DE ESCULTURA CONTEMPORÂNEA
Rua Unisco Godiniz, 100
4780-363 Santo Tirso
T 252 830 410
museus@cm-stirso.pt
Ter a Sex 09H00 – 17H30
Sáb e Dom 14H00 – 19H00

CENTRO DE ARTE ALBERTO CARNEIRO
Avenida da Fábrica
de Santo Tirso, 88
4780-257 Santo Tirso
T 252 830 410
museus@cm-stirso.pt
Seg a Sex 09H00 – 17H30

MUSEU MUNICIPAL ABADE PEDROSA
Rua Unisco Godiniz
4780-363 Santo Tirso
T 252 830 410
museus@cm-stirso.pt
Ter a Sex 09H00 – 17H30
Sáb e Dom 14H00 – 19H00

PAVILHÃO MUNICIPAL
Rua do Picoto
4780-521 Santo Tirso
T 252 830 406
desporto@cm-stirso.pt
Seg a Sex 09H00 – 22H30
Sáb 10H30 – 13H00

PISCINA MUNICIPAL
Rua do Retiro
4780-373 Santo Tirso
T 252 830 407
desporto@cm-stirso.pt
Seg a Sex 07H50 – 13H30
› 15H30 – 21H00
Sáb 08H50 – 12H30
› 15H20 – 18H00
Dom 08H50 – 12H30

LOJA INTERATIVA DE TURISMO
Largo Coronel Batista Coelho, 54
4780-370 Santo Tirso
T 252 830 411
turismo@cm-stirso.pt
Ter a Sex 10H00 – 13H30
› 14H00 - 18H00
Sáb 10H00 – 15H00

POLÍCIA MUNICIPAL
Estação Ferroviária
4780-453 Santo Tirso
T 252 830 485
M 914 878 229
pm@cm-stirso.pt
Seg a Qui: 09h00 - 17h30
Sex: 09h00 - 14h00

INVEST SANTO TIRSO
Av. Fábrica Sto. Thyrso, 88
4780-257 Santo Tirso
T 252 809 120
invest@cm-stirso.pt
Seg a Sex 09H30 – 12H30
› 14H30 – 17H00

FICHA TÉCNICA

Agenda Municipal
de Santo Tirso
novembro/dezembro
Edição 19 • 2026

Edição
Câmara Municipal
de Santo Tirso

Tiragem
30 mil exemplares

Distribuição Gratuita

SANTO TIRSO
CÂMARA MUNICIPAL

municipio.

WWW.CM-STIRSO.PT
/CMSANTOTIRSO
MUNICIPIO_DE_SANTO_TIRSO