INFOMAIL

Edição 12 • 2019
Distribuição Gratuita
NOV/DEZ

SANTO TIRSO
AGENDA MUNICIPAL

HO
HO
HO

Esta edição da Agenda Municipal cheira a Natal! E com ela saltam-nos os sentimentos de criança. As cores, as luzes, a alegria, o sabor dos doces e todo o espírito natalício, reportam-nos para a época mais especial do ano. Em Santo Tirso, volta-se a cumprir com as festividades, mas com uma novidade. A magia do Natal está de regresso, ao centro da cidade. Pela Praça 25 de Abril, inúmeras atividades farão as delícias dos mais novos e graúdos, onde não vai faltar o comboio infantil para uma viagem encantadora. Para os mais destemidos, a pista de gelo natural vai testar o equilíbrio de quem arriscar numa aventura divertida. E porque o Natal é para a família, a Câmara Municipal preparou um programa repleto de animação e fantasia.

Também a Exposição de Presépios está de volta a Santo Tirso. Absolutamente ímpar na beleza e no número de peças em exposição, a mostra remete para o universo da natividade e exibe artistas de vários pontos do país, com diferentes abordagens ao processo criativo.

Na vertente musical, apresentamos como proposta o Quarteto de Violoncelos, cuja atuação decorre no dia 29 de novembro, na Biblioteca Municipal. Uma incursão pelo universo da música erudita com quatro violoncelistas às voltas com um reportório complexo, mas sempre fascinante e desafiador da música contemporânea. Ou se preferir, pelo palco do Centro Cultural Municipal de Vila das Aves, o grupo Owl And The Fox, apresenta-se, no dia 30, com um misto de géneros musicais incluindo Pop, Indie Rock e Rock alternativo. A banda caracteriza-se por trazer uma nova sonoridade ao panorama musical atual com mensagens que enfatizam uma realidade cada vez mais atroz e que excede o imaginável.

Na área desportiva, a 22ª São Silvestre volta a marcar o calendário nacional da Federação Portuguesa de Atletismo. No dia 21 de dezembro, as ruas da cidade vão encher-se de milhares de atletas. Uma iniciativa que inclui também a Caminhada "Pais Natal", incentivando a prática do exercício físico e a promoção de um estilo de vida saudável.

Já no MIEC – Museu Internacional de Escultura Contemporânea de Santo Tirso pode apreciar a Exposição "Peter Rosman Carlos Barreira" de Esculturas e Desenhos, patente ao público até 19 de janeiro de 2020.

Termino este editorial, desejando a todos um Feliz Natal e um ano novo repleto de boas leituras.

Faça as suas escolhas e participe nos nossos eventos!

ALBERTO COSTA

Presidente
da Câmara Municipal
de Santo Tirso

ÍNDICE

DESTAQUES	4
CULTURA	8
OUTRAS ATIVIDADES	20
DESPORTO	26
CRIANÇAS	30
VISITAS	34
SERVIÇOS EDUCATIVOS	38

DESTAQUES

SANTO TIRSO
AQUI É NATAL

"Vestida a rigor", que é como quem diz, com uma iluminação e decoração à altura desta época festiva, a magia do Natal está de regresso ao centro da cidade. A partir de 7 de dezembro, fazemos da Praça 25 de Abril o local de paragem obrigatória e, em conjunto, celebramos o Natal até ao Cantar dos Reis.

7 DEZ > 5 JAN
PRAÇA 25 DE ABRIL
público geral
entrada gratuita

Horário:

14H00 > 19H00
24 e 31 Dez:
10H00 > 16H00
25 Dez e 01 Jan:
Encerrado

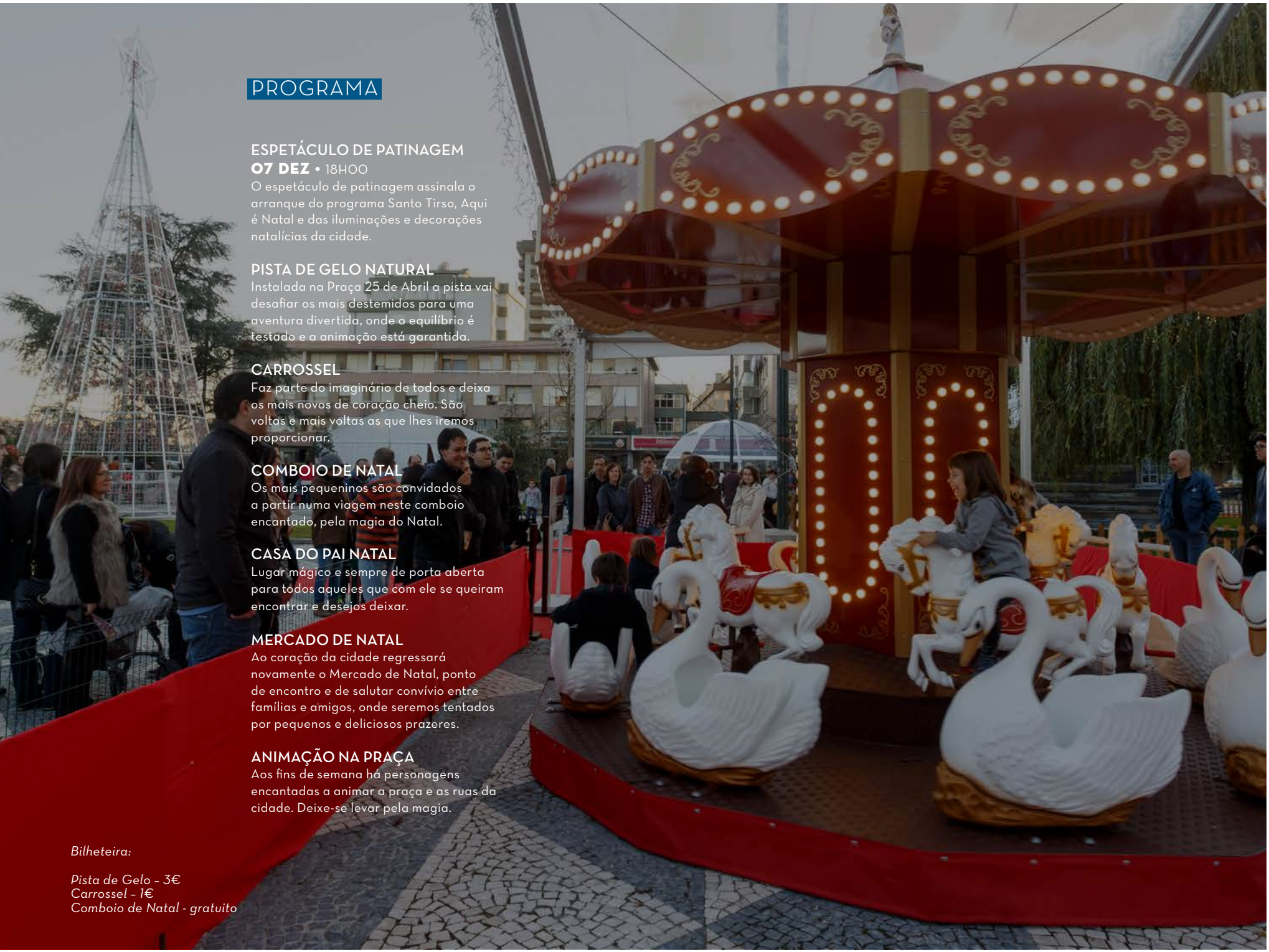

PROGRAMA

ESPETÁCULO DE PATINAGEM
07 DEZ • 18H00
O espetáculo de patinagem assinala o arranque do programa Santo Tirso, Aqui é Natal e das iluminações e decorações natalícias da cidade.

PISTA DE GELO NATURAL
Instalada na Praça 25 de Abril a pista vai desafiar os mais destemidos para uma aventura divertida, onde o equilíbrio é testado e a animação está garantida.

CARROSSEL
Faz parte do imaginário de todos e deixa os mais novos de coração cheio. São voltas e mais voltas as que lhes iremos proporcionar.

COMBOIO DE NATAL
Os mais pequeninos são convidados a partir numa viagem neste comboio encantado, pela magia do Natal.

CASA DO PAI NATAL
Lugar mágico e sempre de porta aberta para todos aqueles que com ele se queiram encontrar e desejos deixar.

MERCADO DE NATAL
Ao coração da cidade regressará novamente o Mercado de Natal, ponto de encontro e de salutar convívio entre famílias e amigos, onde seremos tentados por pequenos e deliciosos prazeres.

ANIMAÇÃO NA PRAÇA
Aos fins de semana há personagens encantadas a animar a praça e as ruas da cidade. Deixe-se levar pela magia.

Bilheteira:

Pista de Gelo - 3€
Carrossel - 1€
Comboio de Natal - gratuito

CULTURA

EXPOSIÇÕES

CARLOS BARREIRA *ENCONTROS* PETER ROSMAN

27 SET > 19 JAN
MUSEU INTERNACIONAL DE ESCULTURA CONTEMPORÂNEA
público geral
entrada gratuita

Combinando materiais diversos, como a pedra, a madeira, o poliéster, o ferro ou o aço, Carlos Barreira cria esculturas com um caráter quase sempre lúdico, dinâmico e aberto. O artista trabalha frequentemente em séries, que vai abandonando e retomando ao longo do tempo. A série das Bulideiras, com a qual a sua escultura para o 2º Simpósio Internacional de Escultura Contemporânea de Santo Tirso, em 1993, se relaciona, é uma das séries que mais o tem ocupado.

Peter Rosman nasceu em Melbourne, Austrália, em 1944. Desenvolve uma obra multidisciplinar através de instalações que combinam materiais distintos como a pedra, madeira ou metal, ou explorando técnicas como a impressão sobre papel, madeira ou aço em séries de livros de artista que são desenvolvidos ao longo do tempo e que podem ser apresentados isoladamente ou incorporados em novas instalações ou esculturas.

A exposição conjunta designada "Peter Rosman Carlos Barreira – Esculturas e Desenhos" é composta por esculturas da coleção dos autores e esculturas inéditas, onde são visíveis os traços habituais que caraterizam os seus trabalhos.

ESCULTURA DE RUI SANCHES OBRAS DA COLEÇÃO DE SERRALVES

16 OUT > 15 DEZ
CAPELA SR. DOS PASSOS
público geral
entrada gratuita

Rui Sanches nasceu em Lisboa, em 1954. Estudou durante três anos na Faculdade de Medicina da Universidade de Lisboa, abandonando o curso em 1974 para ingressar na Ar.Co – Centro de Arte e Comunicação Visual, Lisboa, onde se inscreveu nos ateliês de pintura e desenho. De 1977 a 1980 estudou no Goldsmiths' College, em Londres, onde tirou o Bachelor of Arts e entre 1980 e 1982 tirou o Master of Fine Arts na Universidade de Yale, nos Estados Unidos, com uma bolsa da Fundação Calouste Gulbenkian.

A madeira e os seus derivados – contraplacado, aglomerado, etc. – são os materiais de eleição do escultor, que por vezes os combina com canos, aço, ou, a partir dos anos 90, com vidro ou espelhos, por exemplo. A partir dos anos 90 Rui Sanches explora um novo processo construtivo – o empilhamento de formas planas para formar um elemento tridimensional. Este processo está desde então presente na maior parte dos seus trabalhos. Para além da escultura, desenvolve também um significativo corpo de trabalho em desenho.

Realizou ainda algumas obras para espaços públicos, de que são exemplos Um Espaço para Santo Tirso, a sua primeira escultura pública, realizada no âmbito do 2º Simpósio Internacional de Escultura Contemporânea de Santo Tirso, em 1993, ou, mais recentemente, Monumento a Maria José Nogueira Pinto, Lisboa, em 2014.

EXPOSIÇÃO DE TRABALHOS DE DESENHO E PINTURA
UTENTES DA TORRE SÉNIOR

02 > 30 NOV
CENTRO CULTURAL MUNICIPAL DE VILA DAS AVES
público geral
entrada gratuita

No âmbito da valorização do processo de envelhecimento, e em particular no que à dimensão ocupacional e de estimulação cognitiva/criativa diz respeito, a TORRE SÉNIOR- Residências Assistidas, promove, anualmente, junto dos seus residentes, um leque diversificado de atividades. Pretende-se com esta exposição valorizar o trabalho desenvolvido na disciplina de Artes Decorativas através da sua divulgação e promoção junto da comunidade, bem como encorajar a adoção de boas práticas, melhorando a qualidade dos serviços prestados a esta população. Este projeto visa potenciar fatores como a criatividade, a expressão individual e a capacidade de representação, fomentando a descoberta lúdica dos materiais, técnicas e suportes. As Artes Decorativas têm como missão estimular a sensibilização face ao ensino artístico, mediante estratégias de aprendizagem sustentadas nas vertentes conhecer, experimentar, pensar e criar. Para a realização dos trabalhos expostos recorreu-se à técnica da pintura acrílica.

30 NOV > 06 JAN
ÁTRIO DA CÂMARA MUNICIPAL
público geral
entrada gratuita

INAUGURAÇÃO
30 NOV
18H30

EXPOSIÇÃO DE PRESÉPIOS DE SANTO TIRSO

Absolutamente ímpar na beleza e no número de peças em exposição. A mostra, organizada pela Confraria do Caco e com o apoio da Câmara Municipal de Santo Tirso, remete para o universo da natividade. Exibe artistas de vários pontos do país, com diferentes abordagens ao processo criativo.

A figuração, com maior ou menor expressão, encanta novos e velhos, seduz colecionadores e admiradores e, sugere uma atenção muito apurada de todos os visitantes.

Visite... sozinho ou em família, é bem-vindo!

Horário
Seg > Qui:
10H00 > 22H00
Sex > Sab:
10H00 > 23H00
Dom e Feriados:
10H00 > 19H00
24 Dez, 25 Dez, 31 Dez:
Encerrada

02 > 31 DEZ
CENTRO CULTURAL MUNICIPAL DE VILA DAS AVES
público geral
entrada gratuita

EXPOSIÇÃO DE DESENHO E PINTURA
"MEMÓRIAS"
DE RODRIGO MACHADO

Rodrigo Machado de Pseudónimo- "GUINHA", natural de Santo Tirso é professor do Ensino Básico e Secundário de Educação Visual e Tecnológica.

Iniciou a sua atividade como docente em 1977. Autodidata dedica-se ao desenho e pintura (técnica aguarela), tendo participado em algumas exposições coletivas. Silhuetas, Paisagens e Mosteiro de São Bento estão bem patentes nos seus trabalhos, estando os mesmos na origem do título desta exposição "MEMÓRIAS".

"Só porque memória é um processo cognitivo que inclui, consolida e recupera toda a informação que aprendemos".

LEITURAS

ENCONTROS NA BIBLIOTECA

BIBLIOTECA MUNICIPAL DE SANTO TIRSO

CONVERSA COM SÉRGIO FERREIRA
APRESENTAÇÃO DO LIVRO " PERMITE-TE SER" DE SÉRGIO FERREIRA.

07 DEZ
15H00
público geral
entrada gratuita

Esta é a segunda obra editada pelo jovem autor Sérgio Ferreira. Um caminho para uma autorreflexão e descoberta do próprio "eu" e do verdadeiro sentido da existência de cada um.

CONVERSA COM DANIEL GONÇALVES
APRESENTAÇÃO DO LIVRO "FLUVIÁRIO DAS HORAS PÓSTUMAS" DE DANIEL GONÇALVES.

21 DEZ
15H00
público geral
entrada gratuita

Daniel Goncalves nasceu na Suíça, em 1975. Cresceu em Santo Tirso, estudou em Braga, vive na ilha de Santa Maria, nos Açores, desde 1999. Publicou o primeiro livro de poesia em 2000, prémio revelação de poesia da Associação Portuguesa de Escritores. Cria a Confraria do Silêncio para divulgar a sua obra e chegar mais depressa aos seus amigos. O seu maior feito lírico e natural, contudo, é ser pai da Margarida, da Catarina e da Maria Inês.

Nota Introdutória:

FLUVIÁRIO DAS HORAS PÓSTUMAS (versos, efabulações, epístolas). Poemário de Daniel Gonçalves, inspirado nos textos de Apronenia Avitia, inscritos em tábuas de buxo, que viveu em Roma, entre o ano 343 e 414.

SUGESTÕES DE LEITURA

BIBLIOTECA MUNICIPAL DE SANTO TIRSO

JOSÉ GIL
DIA MUNDIAL DA FILOSOFIA **02 > 30 NOV**

Filósofo e pensador português nascido em 1939, em Moçambique. Fez o mestrado de Filosofia e em 1982 concluiu o doutoramento com a tese *Corpo, Espaço e Poder*, editada em livro em 1988. Em 1976 foi adjunto do Secretário de Estado do Ensino Superior e da Investigação Científica. Foi professor na Faculdade de Ciências Sociais e Humanas da Universidade Nova de Lisboa. Publicou diversos artigos e ensaios científicos em revistas e enciclopédias de todo o mundo. Em 2004 publicou *Portugal, Hoje. O Medo de Existir.*

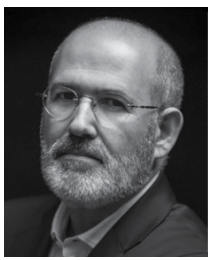

JOSÉ TOLENTINO MENDONÇA
02 > 31 DEZ

Poeta, sacerdote e professor. Estudou Ciências Bíblicas em Roma e vive em Lisboa. Publica diversos livros de poesia, ensaio e teatro e colabora como tradutor. Para o autor, «a poesia é a arte de resistir ao seu tempo». A sua obra tem sido distinguida com vários prémios, entre eles o *Prémio Cidade de Lisboa de Poesia (1998)*, o *Prémio Pen Club de Ensaio (2005)*, o italiano *Res Magnae*, para obras ensaísticas *(2015)*, o *Grande Prémio de Poesia Teixeira de Pascoaes APE (2016)*, o *Grande Prémio APE de Crónica (2016)* e, mais recentemente, o prestigiado *Prémio Capri-San Michele (2017)*.

CENTRO CULTURAL MUNICIPAL DE VILA DAS AVES

JORGE DE SENA
02 > 30 NOV

Jorge Cândido de Sena (02/11/1919 – 04/06/1978) foi um poeta, crítico, ensaísta, ficcionista, dramaturgo, tradutor e professor de português.

SOPHIA DE MELLO BREYNER ANDRERSEN
02 > 30 NOV

Sophia de Mello Breyner Andresen (06/11/1919 – 02/07/2004) foi uma poetisa portuguesa, vencedora do Prêmio Camões de 1999.

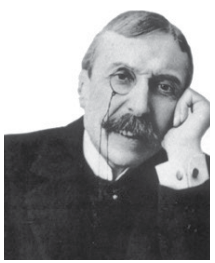

EÇA DE QUEIRÓS
02 > 31 DEZ

Eça de Queirós (Póvoa de Varzim, 25/11/1845 – 16/08/1900) foi um dos mais importantes escritores da literatura portuguesa. Foi autor de romances de reconhecida importância, desde *Os Maias*, *O Crime do Padre Amaro*, *O Primo Basílio*, *A Cidade e as Serras* entre outros. O primeiro é considerado por muitos o melhor romance realista português do século XIX.

ARQUIVO HISTÓRICO

DIFUSÃO E PROMOÇÃO DA HISTÓRIA LOCAL

BIBLIOTECA MUNICIPAL DE SANTO TIRSO

TERMOS DE RESPONSABILIDADE E JURAMENTO
02 > 30 NOV

(1878-1891)

No Arquivo Histórico Municipal existem três livros dos termos de responsabilidade, que contêm o seguinte termo de abertura, "Tem de servir este livro para nele se lavrarem os diversos assuntos de responsabilidade feitos perante esta administração".

Documentos em destaque para exposição:

Livro de registo dos termos de responsabilidade efetuados perante esta administração, 1878-1880.

Livro de registo dos termos de responsabilidade efetuados perante esta administração, 1880-1882.

Livro de registo dos termos de responsabilidade efetuados perante esta administração, 1882-1891.

CONSTRUÇÕES
02 > 31 DEZ

(1915-1958)

No Arquivo Histórico Municipal existe uma pasta que contem diversos Processos, desde o edifício da cadeia civil, a construção das retretes das escolas Conde de S. Bento, a construção de uma ponte sobre a via pública, o processo para colocação de um passadiço e o cadastro de todo o material escolar e didático existente nas escolas do concelho de Santo Tirso.

Documentos em destaque para exposição:

Pasta contendo documentação diversa, relativa a escolas e edifício da cadeia civil e a outras construções, 1915-1958.

MÚSICA

QUARTETO DE VIOLONCELOS

29 NOV
21H30
BIBLIOTECA MUNICIPAL DE SANTO TIRSO
público geral
entrada gratuita

Incursão pelo universo da música erudita com quatro violoncelistas às voltas com o reportório complexo, mas sempre fascinante e desafiador da música contemporâneo. Um concerto promovido pela Associação Cultural Musical dos Violoncelos de Santa Cristina com o apoio da Câmara Municipal. A não perder.

NOITES TIRSENSES

CENTRO CULTURAL MUNICIPAL DE VILA DAS AVES

30 NOV
21H30
público geral
entrada gratuita

OWL AND THE FOX

O projecto Owl and the Fox, iniciado em 2012 por um grupo de amigos pertencentes a projetos musicais anteriores, é um misto de vários géneros musicais incluindo pop, indie rock e rock alternativo. A banda caracteriza-se por trazer uma nova sonoridade ao panorama musical atual com mensagens que enfatizam uma realidade cada vez mais atroz e que excede o imaginável. Para além dos seus temas originais, para este concerto no Centro Cultural Municipal de Vila das Aves, os Owl and The Fox prometem apresentar algumas novas surpresas.

21 DEZ
21H30
público geral
entrada gratuita

CONCERTO DE NATAL
GRUPO CORAL E OFICINA DE MÚSICA DE VILA DAS AVES

Para comemorar a quadra natalícia, a Câmara Municipal de Santo Tirso volta a promover e apoiar iniciativas de Natal. O tradicional "Concerto de Natal", organizado pelo Grupo Coral e Oficina de Música de Vila das Aves, volta a subir ao palco do Centro Cultural Municipal para uma noite de melodias alusivas à época.

CINEMA

público geral
inscrição gratuita em: servicoeducativo@cm-stirso.pt ou 252 833 428

BIBLIOTECA MUNICIPAL DE SANTO TIRSO

29 IRMÃOS
de Augusto Fraga
20 NOV • 14H00 • M/12

1965, 90'

O MILAGRE SEGUNDO SALOMÉ
de Mário Barroso
18 DEZ • 14H00 • M/12

2004, 96'

CENTRO CULTURAL MUNICIPAL DE VILA DAS AVES

MORTINHO POR CHEGAR A CASA
de Carlos da Silva e George Sluizer
07 NOV • 14H30 • M/12

1996, 106'

O CIRCO
de Charles S. Chaplin
05 DEZ • 14H30 • M/6

1928, 69'

CICLOS DE CINEMA

BIBLIOTECA MUNICIPAL DE SANTO TIRSO
público geral *inscrição gratuita em: servicoeducativo@cm-stirso.pt ou 252 833 428*

Destaque
Paulo Rocha

OS VERDES ANOS
de Paulo Rocha
09 NOV • 15H00 • M/12

1963, 84'

MUDAR DE VIDA
de Paulo Rocha
29 NOV • 14H00 • M/12

1966, 90'

Destaque
Manoel Oliveira

A CAIXA
de Manoel Oliveira
11 DEZ • 14H00 • M/12

1994, 92'

VALE ABRAÃO
de Manoel Oliveira
28 DEZ • 15H00 • M/12

1993, 203'

OUTRAS ATIVIDADES

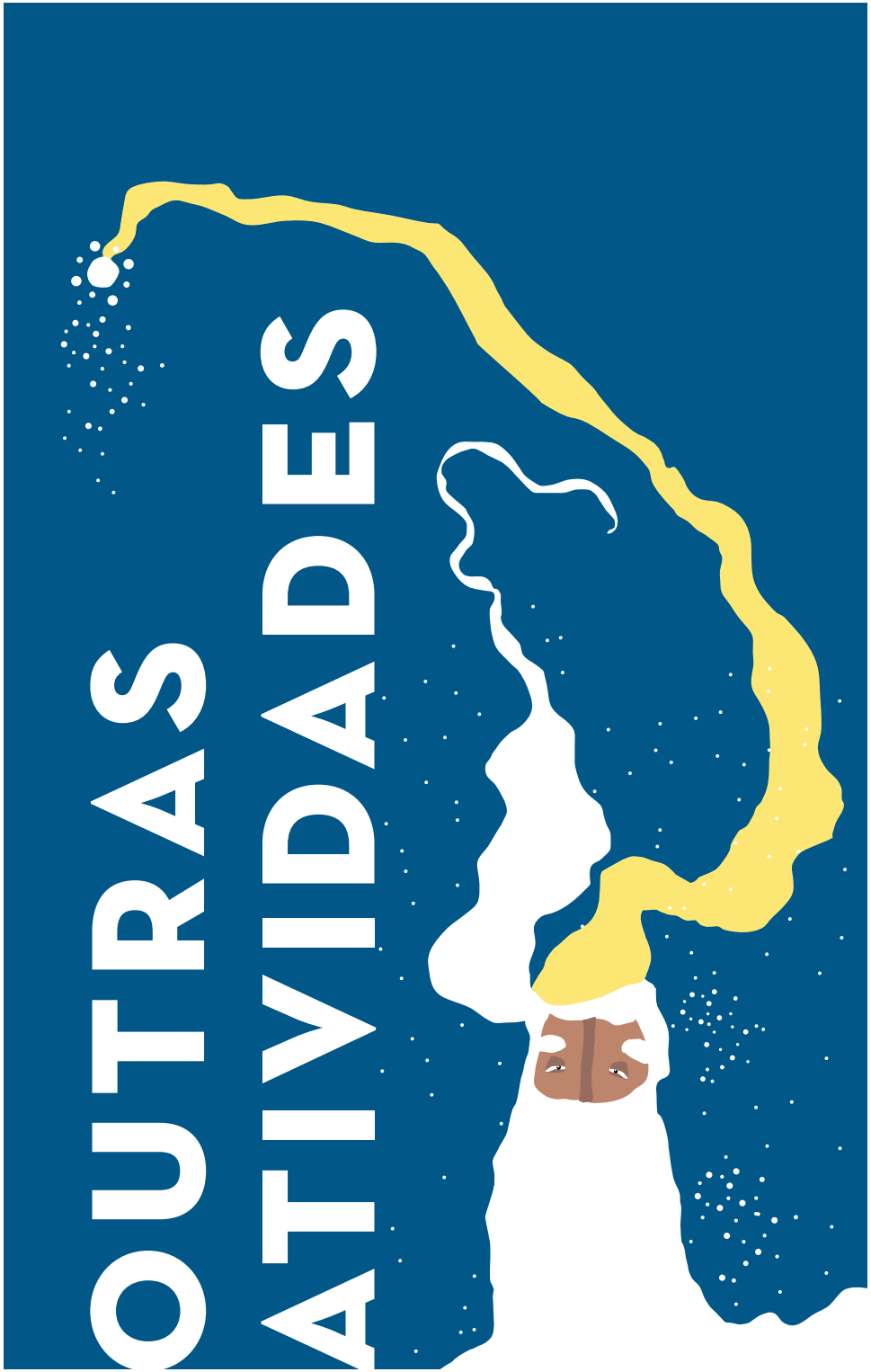

13ª PALHETA BENDITA + MAGUSTO MUNICIPAL

08 > 10 NOV
SANTO TIRSO
público geral
entrada gratuita

Música, com especial destaque para a de raiz tradicional portuguesa, dança, oficinas e palestras. São estas as principais coordenadas da Palheta Bendita que, este ano, acolhe também com especial destaque a música tradicional da Galiza com a presença de Óscar Fernándes & Sérgio Cobos para um concerto de sanfona e acordeão que marcará o arranque desta iniciativa organizada pelos Escola de Música Tradicional da Ponte Velha/ Associação Cultural Tirsense em parceria com a Câmara Municipal. Do programa, destaque também para a presença na noite de sábado, dia 9 de novembro, do projeto OMIRI que mistura num só espetáculo práticas musicais já esquecidas, tornando-as permeáveis e acessíveis à cultura dos nossos dias.

E porque é de tradição que se trata, pela primeira vez convoca-se para esta festa o também tradicional Magusto Municipal. Na tarde de domingo, 10 de novembro, estão todos convidados a comer castanhas assadas e a celebrar tradições: as musicais e não só!

act associação cultural tirsense

PROGRAMA

08 NOV
21H30

CONCERTOS
ESCOLA DE GAITAS DA PONTE VELHA

ÓSCAR FERNÁNDES & SÉRGIO COBOS

Óscar Fernández é um dos fundadores da mítica banda galega "Os Cempés" e um exímio instrumentista, no caso em particular, da sanfona. Neste concerto, apresenta-se com o acordeonista Sérgio Cobos.

Antigo Quartel dos Bombeiros Voluntários de Santo Tirso (Vermelhos)

23H59

MÚSICA
DJ'S GAITEIRINHO E CHEGA NA HORA

Carpe Diem Bar

09 NOV
14H30 > 18H00

OFICINAS
AFINAÇÃO DE GAITA DE FOLE
com Nuno Dias (PT)

TOCATA POPULAR
com Ivan Vilela (BR)

SANFONA
com Óscar Fernandez (GZ)

DANÇAS GALEGAS
com Sérgio Cobos (GZ)

PEQUENAS PERCUSSÕES
com Tiago Soares (PT)

CONSTRUÇÃO DE INSTRUMENTOS
com Virgílio Silva (PT)

Fábrica de Santo Thyrso

18H30

PALESTRA
"MÚSICA, INSTRUMENTOS E LUSOFONIA NO ATLÂNTICO"

com Ivan Vilela (professor de viola caipira na Universidade de São Paulo / Investigador do Instituto de Etnomusicologia da Universidade de Aveiro).

22H00

CONCERTO
OMIRI (PT)

OMIRI (Vasco Ribeiro Casais) materializa um dos mais originas projetos de reinvenção da música tradicional portuguesa. Músicos e sons de todo o país a tocar e a cantar como se fizessem parte de um mesmo universo. Não em carne e osso mas em som e imagem, com recolhas transformadas e manipuladas em tempo real.

Fábrica de Santo Thyrso

23H59

FOLIADA / JAM SESSIONS / BAILE IMPROVISADO

Associação Amigos do Sanguinhedo

10 NOV
15H00
MAGUSTO MUNICIPAL

CONCERTOS
GRUPO FOLCLÓRICO INFANTIL E JUVENIL DA ERMIDA

COMVINHA TRADICIONAL & CORETO

Divulgar e manter viva a tradição musical é o principal propósito do projeto "Comvinha Tradicional", um grupo de cantores e instrumentistas de música folk e tradicional.

Oferta de castanhas e vinho

Fábrica de Santo Thyrso

09 NOV
14H00 > 23H00
10 NOV
14H00 > 18H00

+ PALHETA BENDITA
FEIRA DE CONSTRUTORES DE INSTRUMENTOS

com a presença de mais de 20 construtores portugueses e galegos bem como de editores e alfarrabistas.

Fábrica de Santo Thyrso

informações e inscrições nas oficinas: palheta.bendita@gmail.com

16 NOV
09H00 > 13H00
PAVILHÃO MUNICIPAL DE SANTO TIRSO
12 > 30 anos
inscrição gratuita em: juventude@cm-stirso.pt ou 913 487 037

JORNADAS DE FORMAÇÃO JOVEM
WORKSHOP DE SEGURANÇA E DEFESA PESSOAL

Workshop orientado pelo Mestre 5º DAN/ARJ – Carlos Ramos, responsável máximo deste Sistema Marcial no Concelho de Santo Tirso, que se realizará sob a égide da STARJ – (Associação e Artes Marciais de Santo Tirso) e da Federação Portuguesa de Alex Ryu Jitsu.

O workshop conta com componentes teóricas e práticas.

Principais objetivos: melhorar a segurança, transmitir serenidade, tranquilidade e autoconfiança, despertar hábitos da prática de exercício mental e físico.

29 NOV
10H00
FÁBRICA DE SANTO THYRSO
comunidade educativa | público geral
entrada gratuita

COMEMORAÇÃO DO DIA INTERNACIONAL DAS CIDADES EDUCADORAS

A Câmara Municipal de Santo Tirso vai assinalar o Dia Internacional da Cidade Educadora, com um programa alusivo ao tema e dirigido a vários públicos, idades e interesses, sendo este dinamizado em várias localidades do Concelho.

A iniciativa tem como objetivo valorizar o trabalho desenvolvido desde a proclamação da Carta das Cidades Educadoras em 30 de novembro de 1990. Tendo como aspiração a construção de uma sociedade informada, participativa, comprometida, justa e solidária, o Município de Santo Tirso empenha-se desta forma em investir na Educação.

CAPACITAÇÃO DE VOLUNTÁRIOS

No âmbito do projeto VOAHR (Voluntariado Organizado para uma Ação Humanitária de Referência) Municípios, a Pista Mágica vai realizar duas ações de capacitação para pessoas voluntárias ou interessadas no voluntariado.

09H00 > 13H00
INICIAÇÃO AO VOLUNTARIADO

Esta ação de capacitação pretende dotar os participantes das competências necessárias para a iniciação da sua atividade de voluntariado e/ou para a reflexão sobre a atividade de voluntariado que já realizam.

Conteúdos: Noções e tipos de voluntariado; reflexão para a ação; no terreno (trabalho em equipa, comunicação interpessoal, resolução de conflitos, responsabilidades e compromisso).

14H00 > 18H00
GESTÃO EMOCIONAL NO VOLUNTARIADO

Esta ação pretende capacitar os participantes para a gestão emocional na atividade voluntária, evitando situações de desgaste emocional e burnout (esgotamento).

Conteúdos: Gestão emocional no voluntariado; Burnout e empatia; Sinais de desgaste emocional; Estratégias de prevenção de desgaste emocional.

Pista Mágica
ESCOLA DE VOLUNTARIADO
voahr MUNICÍPIOS

30 NOV
BIBLIOTECA MUNICIPAL DE SANTO TIRSO
pessoas voluntárias
inscrição gratuita em: juventude@cm-stirso.pt ou 913 487 037

DESPORTO

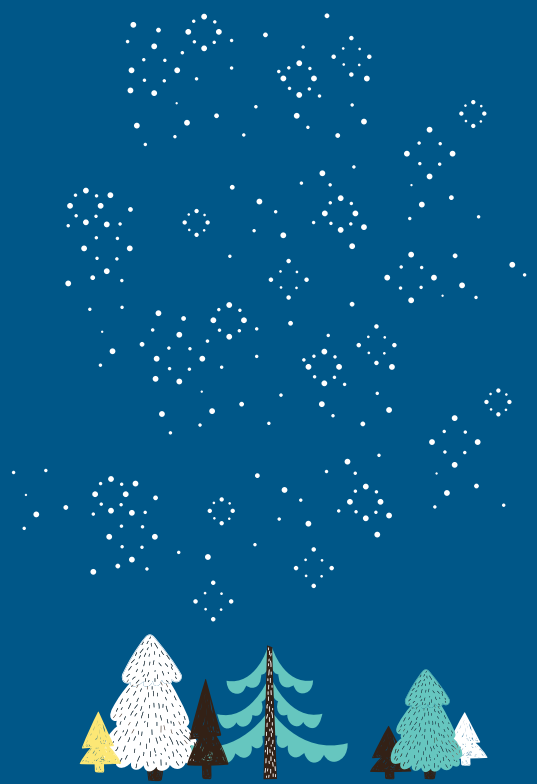

22ª SÃO SILVESTRE DE SANTO TIRSO E CAMINHADA "PAIS NATAL"

Esta coorganização entre a Câmara Municipal e o Centro de Atletismo de Santo Tirso é já uma referência no calendário nacional da Federação Portuguesa de Atletismo, como sendo uma das S. Silvestres com mais tradição e número de atletas participantes.

Na edição deste ano, as partidas e chegadas serão na Praça 25 de Abril.

Associada à Caminhada dos Pais Natal está a entrega de um bem alimentar, a reverter para as famílias carenciadas do concelho.

21 DEZ
16H30
PRAÇA 25 DE ABRIL
público geral
inscrição obrigatória em: www.desportave.pt

11 NOV
14H15
PAVILHÃO DESPORTIVO MUNICIPAL
utentes do programa Boccia Sénior

FINAL CAMPEONATO CONCELHIO DE BOCCIA SÉNIOR

Inserido no programa de atividade física "Boccia Sénior", a Câmara Municipal de Santo Tirso realiza a Final do Campeonato Concelhio de Boccia Sénior, que colocará cerca de 250 utentes de 10 Instituições Particulares de Solidariedade Social (IPSS) do concelho, numa grande competição interinstitucional.

30ª EXPOSIÇÃO DE AVES

A iniciativa anual organizada pelo Clube Ornitológico de Santo Tirso, conta com o apoio da Câmara Municipal e consiste numa mostra de aves canoras e exóticas.

15 > 16 NOV
10H00 > 20H00
17 NOV
10H00 > 17H00
PAVILHÃO DESPORTIVO DE REBORDÕES
público geral

MANHÃS DESPORTIVAS DE NATAL

Promovida pela Câmara Municipal, a iniciativa é orientada para os jovens residentes no concelho de Santo Tirso, com idades compreendidas entre os 10 e 16 anos. Tem por objetivo estimular a prática da atividade física, bem como, promover a ocupação dos seus tempos livres e o convívio entre todos os participantes. São dinamizados vários desportos como: Futebol; Basquetebol; Voleibol; Andebol; Ténis; Badminton; Ténis de Mesa e Natação.

16 > 27 DEZ
09H30 > 12H30
COMPLEXO DESPORTIVO MUNICIPAL
jovens dos 10 > 16 anos
inscrições obrigatórias e gratuitas em www.manhas.santotirso.pt

CRIANÇAS

TEATRO

CICLO DE TEATRO PARA A INFÂNCIA

MALAS E FRALDAS

Malas, muitas malas e dentro delas muitas músicas. Músicas de colo, músicas de embalar, músicas que nascem da raiz: África, Brasil, Japão, Índia, Portugal! Malas, muitas malas e dentro delas muitas coisas, carpas e outros peixes do mar, bolas, fitas, guarda-chuvas cantantes, instrumentos que embalam os ritmos dos bebés ao colo das mães e dos pais... Malas, muitas malas e dentro delas muita magia: carinhos, sorrisos, abraços entre música, ritmos entre pai, mãe e bebé, palavras e gestos que se confundem, tsurus de papel e canoas gigantes, estrelas a dançar com a música...

Vem também viajar connosco, mas não tragas a mala. Traz só a tua fralda.

FICHA ARTÍSTICA E TÉCNICA:

Vânia Couto - atriz e criadora. Nilce Vicente Carvalho - Produtora e técnica.

Um espetáculo Catrapum Catrapeia, projeto de intervenção artística.

Duração: 45 minutos.

23 NOV
10H00
11H30
BIBLIOTECA MUNICIPAL DE SANTO TIRSO
3 meses > 3 anos e famílias
inscrição prévia obrigatória em: 252 870 020 ou cultura@cm-stirso.pt

LEITURAS

SUGESTÕES DE LEITURA PARA CRIANÇAS E JOVENS

BIBLIOTECA MUNICIPAL DE SANTO TIRSO

02 > 30 NOV

DAVID MARÇAL / CIÊNCIA DIVERTIDA

A ciência é divertida e David Marçal demonstra isso nas suas obras.

Doutorado em Bioquímica pela Universidade Nova de Lisboa, foi jornalista de ciência no jornal Público e autor do Inimigo Público. Autor de vários espetáculos de teatro e programas de televisão sobre temas científicos é coautor, com Carlos Fiolhais, dos livros Darwin aos Tiros e Outras Histórias de Ciência e Pipocas com Telemóvel e Outras Histórias de Falsa Ciência. Em 2010 venceu os prémios Químicos Jovens e Ideias Verdes.

02 > 31 DEZ

DIREITOS HUMANOS / DIREITOS DAS CRIANÇA

Por que é que é tão importante ter a noção da história dos direitos humanos e da sua importância? E dos direitos das crianças? Estas e tantas outras perguntas podem ser respondidas de forma clara e acessível a todas as idades ao explorar uma Seleção de títulos infantis e juvenis sobre estes temas.

Declaração Universal dos Direitos Humanos

CINEMA

ATIVIDADES EM FAMÍLIA — PAIS & FILHOS

CENTRO CULTURAL MUNICIPAL DE VILA DAS AVES

público geral *inscrição gratuita em: centrocultural@cm-stirso.pt ou 252 870 020*

CEGONHAS

Nicholas Stoller e Doug Sweetland

16 NOV · 16H00 · M/3

2017, 83'

A ESTRELA DE NATAL

de Timothy Reckart

14 DEZ · 16H00 · M/6

2018, 83'

PROGRAMA RONDAS

público geral *ponto de encontro: Loja Interativa de Turismo*
inscrição gratuita em: santotirso@cm-stirso.pt, turismo@cm-stirso.pt ou 252 830 411

Este é um programa regular, promovido pela Câmara Municipal de Santo Tirso e decorre no último sábado de cada mês.

UNIDADE RESIDENCIAL TORRE SÉNIOR
30 NOV • 10H00 > 13H00

A Torre Sénior é uma unidade residencial, destinada a pessoas idosas, onde os residentes poderão ficar acomodados por um determinado período de tempo ou, em alternativa, optar por uma residência em regime permanente.

Fica localizada na malha urbana da cidade de Santo Tirso (em frente ao Colégio "A Torre dos Pequeninos"), a cinco minutos do centro da cidade e das Termas das Caldas da Saúde; a vinte minutos das cidades da Trofa, Vila Nova de Famalicão, Porto, Guimarães, Braga e Vila do Conde.

Beneficia de uma magnífica vista sobre o Vale do Ave, combinando a centralidade e os acessos, aos grandes centros urbanos da região, com a tranquilidade de um ambiente de caraterísticas marcadamente rurais.

A Torre Sénior é um equipamento social de referência. Vale a pena conhecer!

VISITAS MMAP/MIEC

mais informações em: museus@cm-stirso.pt
público geral *inscrição gratuita em: museus@cm-stirso.pt ou 252 830 410*

VISITAS ORIENTADAS
ARTE - ARQUEOLOGIA - ARQUITETURA

VISITAS ORIENTADAS
CENTRO INTERPRETATIVO DO MONTE PADRÃO

VISITAS GUIADAS
PARQUE ESCULTÓRICO

VISITAS GUIADAS
CENTRO INTERPRETATIVO | FÁBRICA DE SANTO THYRSO

FIANDO O TEMPO, TECENDO O PASSADO. VISITAS AO PATRIMÓNIO INDUSTRIAL DE SANTO TIRSO

13 NOV • 14H30 > 16H00
07 DEZ • 10H30 > 12H00

Através de um percurso descontraído pela Fábrica de Santo Thyrso e do seu Centro Interpretativo a iniciativa dá a conhecer a história desta empresa centenária e das memórias do trabalho na indústria têxtil.

A visita ao património industrial é um programa lançado este ano que visa conhecer ou reconhecer o passado industrial, as suas marcas na paisagem e na memória coletiva tirsense. Inscreva-se e venha descobrir um pouco mais sobre a cidade e sobre o concelho.

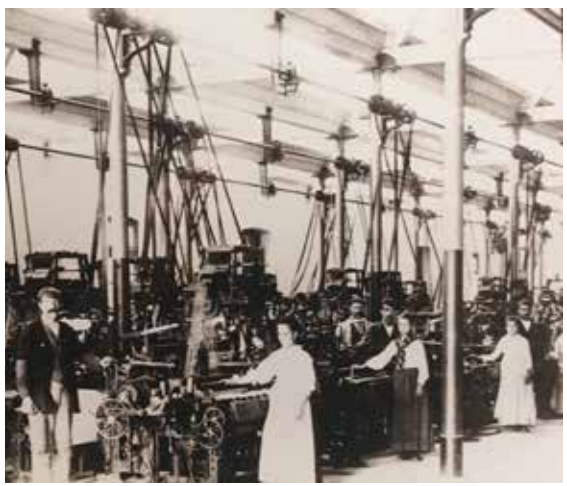

SANTO TIRSO. ENCONTROS DO PATRIMÓNIO
MOSTEIRO DE SÃO BENTO DA VITÓRIA (PORTO)

23 NOV
público geral
inscrição e informações em: museus@cm-stirso.pt ou 252 830 410

ponto de encontro: MMAP/MIEC

PROGRAMA:

15H00 – Saída para o Porto;
15H30 – Visita guiada ao Mosteiro de São Bento da Vitória;
17H30 – Regresso ao MMAP/MIEC.

SERVIÇOS EDUCATIVOS

04 > 06 NOV
09H00 > 17H30
ESCOLAS DO 1º CICLO DO ENSINO BÁSICO
alunos do 4º ano de escolaridade

PROJETO COLORADD

Com esta iniciativa a Câmara Municipal de Santo Tirso pretende fazer rastreios de daltonismo e acuidade visual aos alunos do 4º ano de escolaridade das escolas públicas e privadas do concelho.

16 NOV
10H00
11H30
BIBLIOTECA MUNICIPAL DE SANTO TIRSO
3 > 8 anos e famílias
Lotação – 20 crianças acompanhadas por um adulto.
inscrição gratuita em: servicoeducativo@cm-stirso.pt ou 252833428

MONDA | TEATRO | MÚSICA

ENQUANTO CANTO E CONTO: OMBELA E A ORIGEM DAS CHUVAS

Ombela é uma rapariga que chora, por vezes de tristeza, por vezes de felicidade. Este fenómeno deixa-a sempre atrapalhada, até que o pai, um Deus que com o passar do tempo vai ficando mais pequenino, lhe explica a função das lágrimas... a de formar os rios e mares desse mundo fora!

Uma história que apresenta o livro homónimo do escritor angolano Ondjaki, Ombela, num trabalho repleto de música e objetos, que nos transporta até África, onde as lendas relacionam intimamente a natureza do mundo com a natureza dos homens.

Concepção e interpretação: Tânia Cardoso e Rodrigo Crespo (guitarra, cavaquinho, percussões africanas).

21 NOV
10H00
BIBLIOTECA MUNICIPAL DE SANTO TIRSO
8 > 12 anos
inscrição gratuita em: servicoeducativo@cm-stirso.pt ou 252833428

WORKSHOP "FILOSOFIA PARA CRIANÇAS"

A sessão de Filosofia para Crianças tem como objetivos: promover a participação das crianças no exercício de um pensar em "comunidade de investigação"; proporcionar às crianças mais e melhores oportunidades para questionar; estimular o pensamento crítico e criativo.

A sessão de Filosofia para Crianças é constituída por uma comunidade de investigação onde se desenvolve o escutar, onde se fomenta a tolerância e o respeito à diferença. É um espaço onde o importante é conhecer várias perspetivas e desenvolver o pensar.

Concepção e interpretação: Associação Portuguesa de Ética e Filosofia Prática

Nº máximo de participantes - 20

07 DEZ
14H30 > 17H30
BIBLIOTECA MUNICIPAL DE SANTO TIRSO
adultos
inscrição gratuita em: servicoeducativo@cm-stirso.pt ou 252833428

WORKSHOP "DECORAÇÕES DE NATAL"

Atreva-se e venha desvendar novas técnicas de trabalhos manuais, numa oficina criativa alusiva à época natalícia!

Conceção e Dinamização: Cláudia Pinto

Nº máximo de participantes - 12

18 DEZ > 03 JAN
09H00 > 17H30
ESCOLAS DO 1º CICLO DO ENSINO BÁSICO
alunos do 1º ciclo: 6 > 10 anos

PROGRAMA MIMAR NATAL

O programa MIMAR Natal está de volta e promete animar, até 3 de janeiro, as férias dos mais pequenos, com muitas atividades lúdico-pedagógicas.

BIBLIOTECA MUNICIPAL DE SANTO TIRSO

MÃOS À OBRA...

10H00 *inscrição gratuita em: servicoeducativo@cm-stirso.pt ou 252 833 428*

05 E 19 NOV
M/4
OFICINA DE EXPRESSÃO PLÁSTICA
CLAQUETE

12 E 26 NOV
M/4
OFICINA DE EXPRESSÃO PLÁSTICA
ORIGAMI

03, 10 E 17 DEZ
M/4
OFICINA DE CULINÁRIA
BOLACHINHAS COM CHÁ

CINEMA

10H00 *inscrição gratuita em: servicoeducativo@cm-stirso.pt ou 252 833 428*

06 E 20 NOV
COCO
de Lee Unkrich e Adrian Molina • *2018, 94'* • *M/6*

27 NOV
O PEQUENO VAMPIRO
de Richard Claus e Karsten Kiilerich • *2017* • *M/6*

04 E 18 DEZ
A ESTRELA DE NATAL
de Timothy Reckart • *2017, 83'* • *M/6*

11 E 30 DEZ
OVELHAS E LOBOS
de Maxim Volkov e Andrey Galat • *2016, 80'* • *M/6*

HORA DO CONTO

10H00 *inscrição gratuita em: servicoeducativo@cm-stirso.pt ou 252 833 428*

07 E 21 NOV
M/4
HIPÓLITO, O FILANTROPO
de Eric Many

14 E 28 NOV
M/4
O BONECO DE NEVE SORRIDENTE
de M. Christina Butler e Tina Macnaughton

05 E 19 DEZ
M/4
TU É QUE ÉS O PAI NATAL?
de Norbert Landa

12 DEZ
M/4
OS SAPATOS DO PAI NATAL
de José Fanha

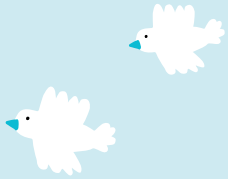

CENTRO CULTURAL MUNICIPAL DE VILA DAS AVES

OFICINAS

10H30 *inscrição gratuita em: servicoeducativo@cm-stirso.pt ou 252 833 428*

13 E 27 NOV
M/4

OFICINA DE ARTES PLÁSTICAS
OFICINA CORES DE OUTONO

11 DEZ
M/4

OFICINA DE ARTES PLÁSTICAS
VAMOS COLORIR O NATAL

OFICINAS DE NATAL

4 > 10 anos *inscrição gratuita em: servicoeducativo@cm-stirso.pt ou 252 833 428*

16 DEZ
14H30

HORA DO CONTO E OFICINA DE EXPRESSÃO PLÁSTICA
O SORRISO
(do livro O Cavalinho de Pau do Menino Jesus) de Manuel António Pina

Lotação: 20 crianças

17 E 19 DEZ
14H30

OFICINA DE CULINÁRIA
DOCES DE NATAL

Lotação: 20 criança

18 DEZ
14H30

OFICINA DE EXPRESSÃO PLÁSTICA
NATALÍCES

Lotação: 20 crianças

20 E 27 DEZ
14H30

CINEMA
OS SUPER-HERÓIS DA SELVA
de David Alaux • *2018, 93'*

Lotação: capacidade do auditório

23 DEZ
10H00

HORA DO CONTO E OFICINA DE EXPRESSÃO PLÁSTICA
O PRESENTE PERFEITO
de Stella J Jones com ilustrações de Caroline Pedler

Lotação: 20 crianças

26 DEZ
14H30

OFICINA DE EXPRESSÃO PLÁSTICA
VAMOS PREPARAR O ANO NOVO

Lotação: 20 crianças

30 DEZ
14H30

CINEMA
A PRINCESA E O SAPO
de Ron Clements e John Musker • *2010, 94'*

Lotação: capacidade do auditório

CINEMA

10H30 *inscrição gratuita em: servicoeducativo@cm-stirso.pt ou 252 833 428*

04 E 18 NOV

A MINHA VIDA DE COURGETTE
de Claude Barras • *2017, 66'* • *M/6*

11 E 25 NOV

A IDADE DA PEDRA
de Holger Tappe • *2018, 87'* • *M/6*

02 E 16 DEZ
ZOOTRÓPOLIS
de Byron Howard e Rich Moore • *2016, 104'* • *M/6*

09 E 23 DEZ
A BELA E O MONSTRO: O NATAL ENCANTADO
de Andrew Knight • *1999, 68'* • *M/4*

HORA DO CONTO

10H30 *inscrição gratuita em: servicoeducativo@cm-stirso.pt ou 252 833 428*

06 E 20 NOV
O CUQUEDO
de Clara Cunha • *M/4*

04 E 18 DEZ
NÃO TE ESQUEÇAS DE MIM, PAI NATAL!
de Norbert Landa • *M/4*

MIEC

OFICINAS

inscrição gratuita em: museus@cm-stirso.pt ou 252 830 410

27 SET > 19 JAN
jardim de infância > 2º ciclo
OFICINAS DE ESCULTURA
OFICINA ESCOLAR. MAGNETICAMENTE • 90'

02 > 27 DEZ
jardim de infância, 1º e 2º ciclo
OFICINAS DE ESCULTURA
OFICINA ESCOLAR. ÁRVORE DE NATAL DO MIEC • 85'

27 SET > 19 JAN
jardim de infância > 2º ciclo
OFICINAS DE ARQUEOLOGIA
OFICINA ESCOLAR. RISCAR E RABISCAR • 60'

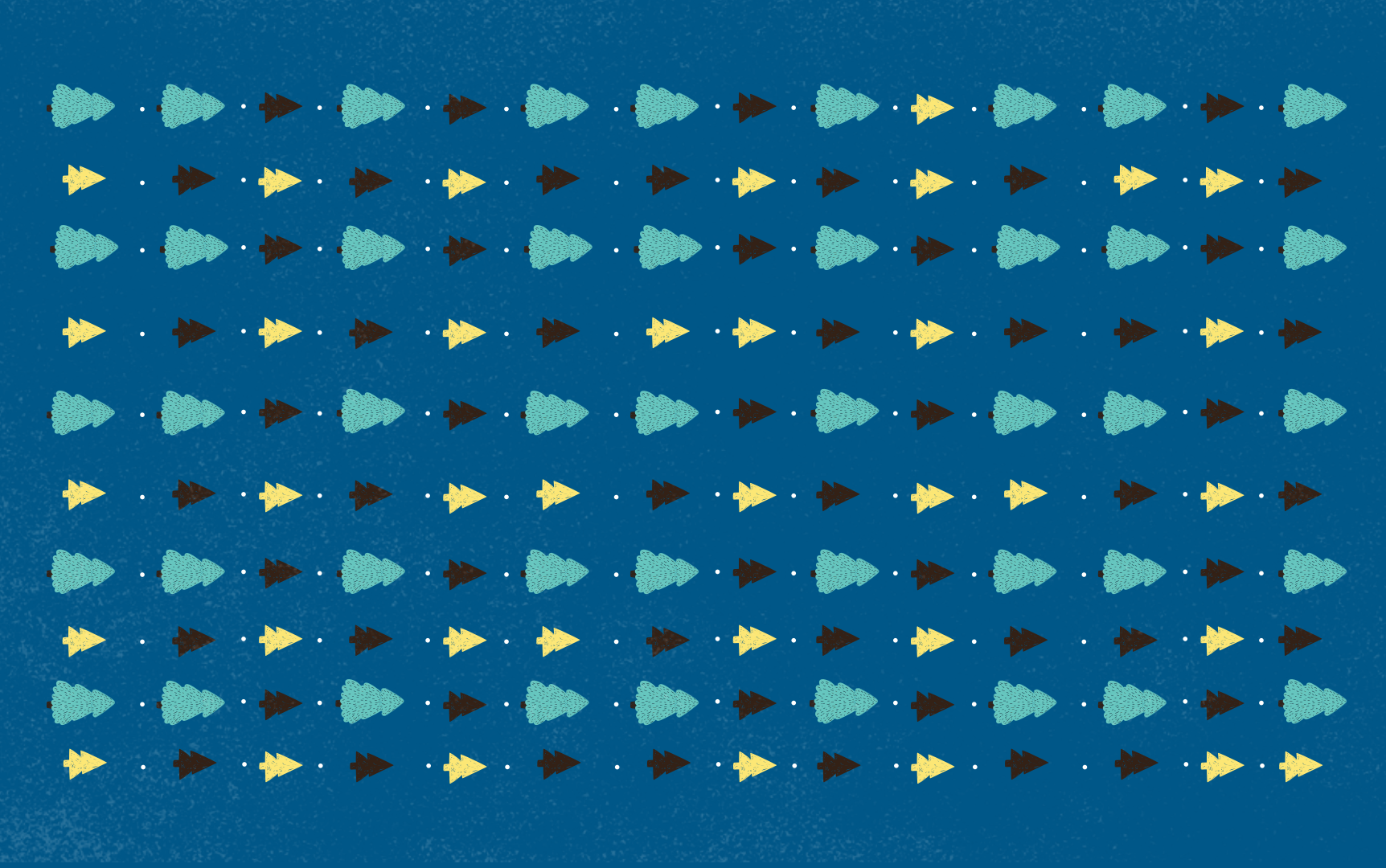

CÂMARA MUNICIPAL DE SANTO TIRSO
Praça 25 de Abril
4780-373 Santo Tirso
T 252 830 400
santotirso@cm-stirso.pt
www.cm-stirso.pt

BIBLIOTECA MUNICIPAL DE SANTO TIRSO
Quinta de Geão
4780-733 Santo Tirso
T 252 833 428
biblioteca@cm-stirso.pt
Seg a Sex 09H00 – 19H00
Sáb 14H00 – 18H00

CENTRO CULTURAL MUNICIPAL DE VILA DAS AVES
Rua Santo Honorato, 220
4795-114 Vila das Aves
T 252 870 020
centrocultural@cm-stirso.pt
Seg a Sex 09H00 – 17H30
Sáb 14H30 – 18H30
Em agosto encerra aos sábados

CENTRO INTERPRETATIVO DO MONTE PADRÃO
Rua do Castro do Padrão
Lg. de Quinchães, 137
4780-282 Monte Córdova
T 252 857 303
Ter a Sex 09H00 – 17H30
Sáb e Dom 14H00 – 19H00
de abril a outubro

CENTRO INTERPRETATIVO DA FÁBRICA DE SANTO THYRSO
Rua Dr. Oliveira Salazar, 88
4780-453 Santo Tirso
T 252 830 400
Seg a Qui 09H00 – 13H30
> 14H30 – 17H30
Sex 09H00 - 14H00

FÁBRICA DE SANTO THYRSO
Rua Dr. Oliveira Salazar, 88
4780-453 Santo Tirso
T 252 809 120
invest@cm-stirso.pt

MUSEU INTERNACIONAL DE ESCULTURA CONTEMPORÂNEA
Rua Unisco Godiniz
4780-363 Santo Tirso
T 252 830 410
museus@cm-stirso.pt
Ter a Sex 09H00 – 17H30
Sáb e Dom 14H00 – 19H00

MUSEU MUNICIPAL ABADE PEDROSA
Rua Unisco Godiniz
4780-363 Santo Tirso
T 252 830 410
museus@cm-stirso.pt
Ter a Sex 09H00 – 17H30
Sáb e Dom 14H00 – 19H00

PAVILHÃO MUNICIPAL DE SANTO TISRO
Rua do Picoto
4780-521 Santo Tirso
T 252 830 406
desporto@cm-stirso.pt
Seg a Sex 09H00 – 23H00
Sáb 09H30 – 13H30

PISCINA MUNICIPAL DE SANTO TIRSO
Rua do Picoto
4780-521 Santo Tirso
T 252 830 406
desporto@cm-stirso.pt
Seg a Sex 08H00 – 12H30
> 16H15 – 22H00
Sáb 09H00 – 12H00
> 16H15 – 17H45
Dom 09H00 – 11H15

LOJA INTERATIVA DE TURISMO
Largo Coronel Batista Coelho, 54
4780-370 Santo Tirso
T 252 830 411
turismo@cm-stirso.pt
Jan a Mai / Set > Dez
Ter a Sex 09H00 – 17H30
Sáb 09H00 – 14H00
Jun a Ago
Ter a Sex 09H00 – 19H00
Sáb e Dom 09H00 – 14H00

POLÍCIA MUNICIPAL
Central de Transportes
Rua das Rãs, Loja 2
4780-536 Santo Tirso
T 252 830 485

INVEST SANTO TIRSO
Fábrica de Santo Thyrso
Rua Dr. Oliveira Salazar, 88
4780-453 Santo Tirso
T 252 809 120
invest@cm-stirso.pt
Seg a Sex 09H30 – 12H30
> 14H30 – 17H00

FICHA TÉCNICA

Agenda Municipal de Santo Tirso
Novembro/Dezembro
Edição 12 • 2019

Edição
Câmara Municipal de Santo Tirso

Tiragem
30 mil exemplares

Distribuição Gratuita

SANTO TIRSO
CÂMARA MUNICIPAL

WWW.CM-STIRSO.PT
/CMSANTOTIRSO
@MUNICIPIO_DE_SANTO_TIRSO