SANTO TIRSO
CÂMARA MUNICIPAL

Praça 25 de Abril
4780-373 SANTO TIRSO
Tel. +351 252 830 400
Fax: +351 252 856 534
santotirso@cm-stirso.pt
www.cm-stirso.pt

AVISO

Torna-se público que por motivo de realização do evento “Aqui é Natal”, entre o dia 28 de novembro e o dia 31 de dezembro de 2026, serão implementadas as seguintes restrições ao estacionamento:

Estacionamento proibido

Das 00h00 do dia 9 de novembro às 24h00 do dia 8 de janeiro de 2026:

Rua Dr. José Cardoso de Miranda

Das 00h00 do dia 16 de novembro às 24h00 do dia 8 de janeiro de 2026

Rua Engenheiro Amaro da Costa

Parque de Estacionamento do Parque D. Maria II

Parque de Estacionamento Superior da Câmara Municipal de Santo Tirso

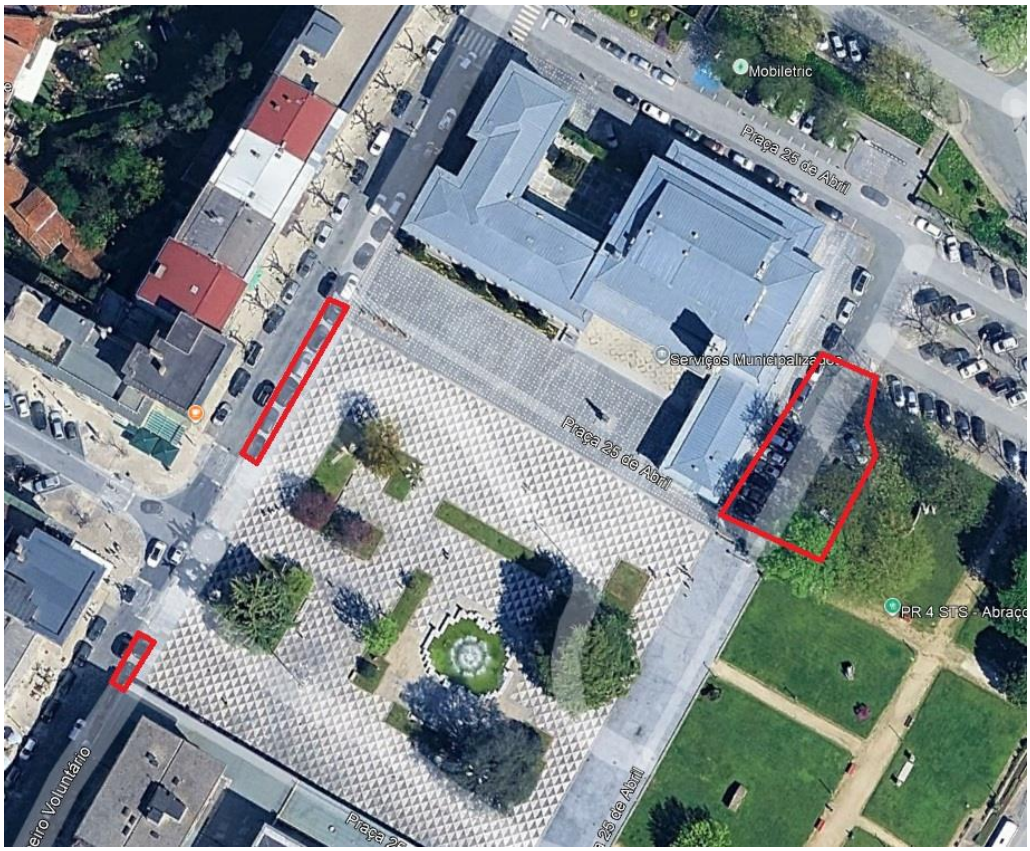

SANTO TIRSO
CÂMARA MUNICIPAL

Praça 25 de Abril
4780-373 SANTO TIRSO
Tel. +351 252 830 400
Fax: +351 252 856 534
santotirso@cm-stirso.pt
www.cm-stirso.pt

AVISO

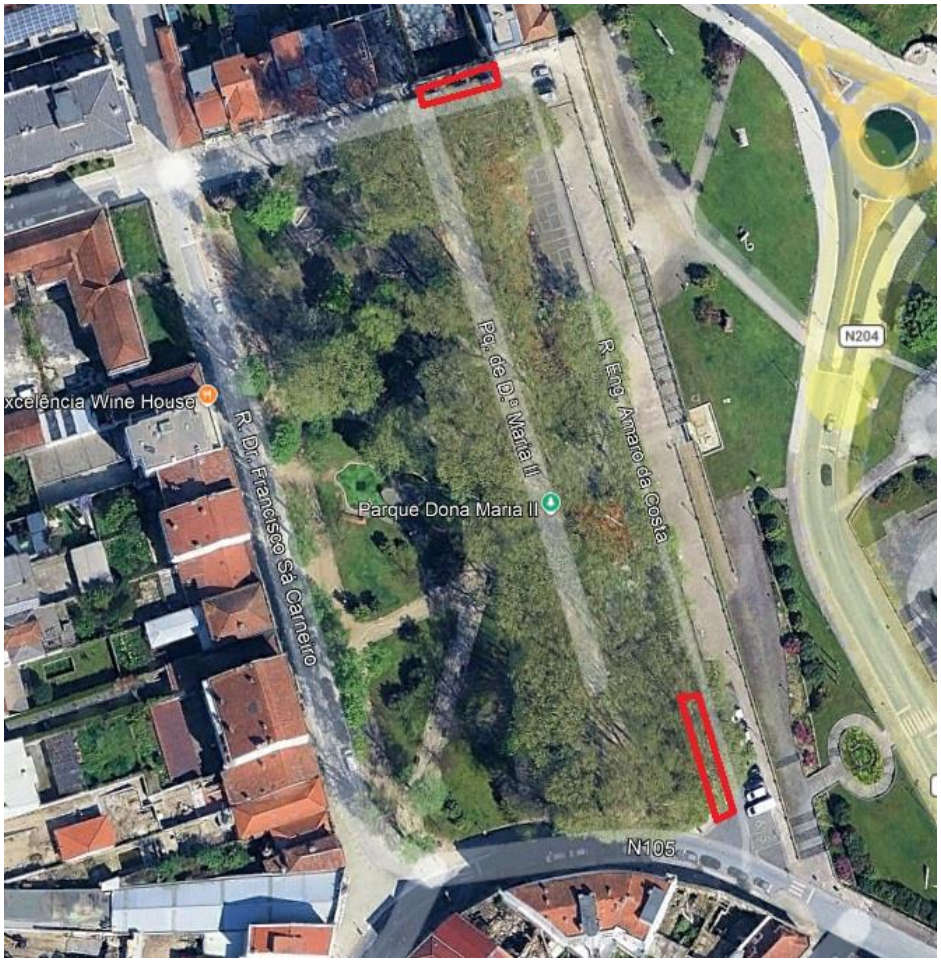

Legenda
Vermelho: Estacionamento proibido

Apela-se à compreensão e colaboração de todos.

Santo Tirso, Paços do Concelho, 30 de Outubro de 2026

O Vereador,

Marco Cunha
Documento assinado de forma digital com cartão do cidadão

JQ/AV
M.034GR