SANTO TIRSO
CÂMARA MUNICIPAL

Praça 25 de Abril
4780-373 SANTO TIRSO
Tel. +351 252 830 400
Fax: +351 252 856 534
santotirso@cm-stirso.pt
www.cm-stirso.pt

AVISO

Torna-se público que por motivo de realização da "29ª São Silvestre Santo Tirso" no dia 5 de dezembro, serão implementadas as seguintes restrições ao trânsito:

Trânsito proibido:

Dia 5 de dezembro de 2026 das 08h00 às 22h00 (exceto moradores entre as 08h00 e as 17h30):

Rua do Picoto



SANTO TIRSO
CÂMARA MUNICIPAL

Praça 25 de Abril
4780-373 SANTO TIRSO
Tel. +351 252 830 400
Fax: +351 252 856 534
santotirso@cm-stirso.pt
www.cm-stirso.pt

AVISO

Dia 5 de dezembro de 2026 das 17h30 às 22h00:

Rua do Picoto, Travessa do Casal Velho, Rua do Casal Velho, Rua Professor António Pinheiro da Rocha e Rua Dr. Augusto Rua Cardoso



SANTO TIRSO
CÂMARA MUNICIPAL

Praça 25 de Abril
4780-373 SANTO TIRSO
Tel. +351 252 830 400
Fax: +351 252 856 534
santotirso@cm-stirso.pt
www.cm-stirso.pt

AVISO

Dia 5 de dezembro de 2026 das 19h30 às 22h00:

Rua do Picoto, Rua do Orgal, Rua da Cristininha, Rua Conde S. Bento, Avenida Padre Luís Gonzaga Martins Pinheiro, Rua das Rãs, Rua de Ferreira de Lemos, Rua Professor Dr. Joaquim A. Pires de Lima, Rua de Sousa Trêpa, Largo do Coronel Batista Coelho, Rua do Dr. José Cardoso de Miranda, Rua do Bombeiro Voluntário, Rua de Zulmira Azevedo, Rua dos Carvalhais e Rua Comandante Eugénio Miranda.

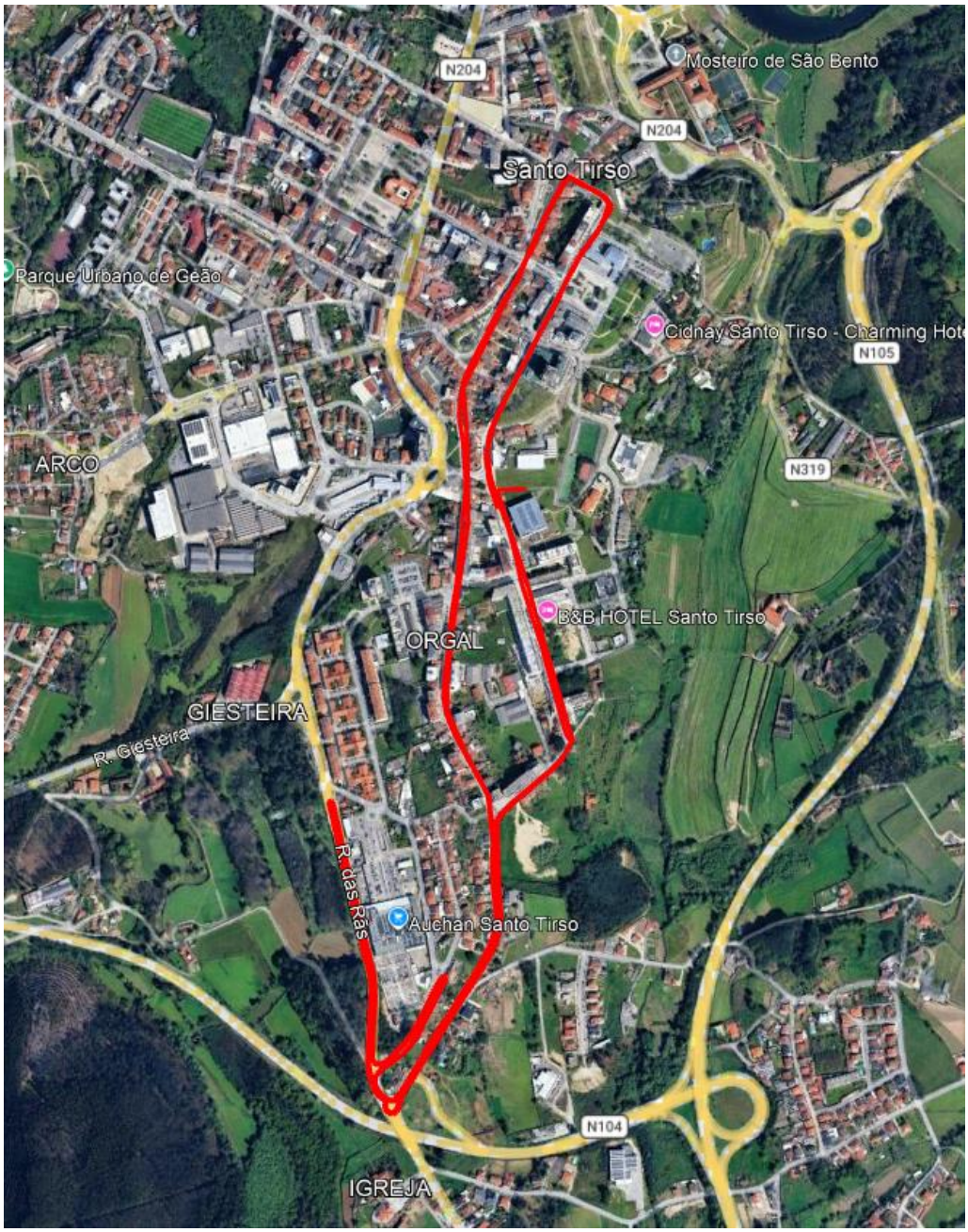

SANTO TIRSO
CÂMARA MUNICIPAL

Praça 25 de Abril
4780-373 SANTO TIRSO
Tel. +351 252 830 400
Fax: +351 252 856 534
santotirso@cm-stirso.pt
www.cm-stirso.pt

AVISO

Trânsito condicionado:

Dia 5 de dezembro de 2026 das 18h00 às 19h00:

Rua do Picoto, Rua do Tapado, Rua de Ângelo Andrade, Praça 25 de Abril, Rua do Dr. José Cardoso de Miranda, Largo do Coronel Batista Coelho, Rua de Sousa Trêpa, Praça do Conde de S. Bento, Praça do General Humberto Delgado, Avenida de S. Rosendo, Largo de Domingos Moreira, Rua de D. Maria do Carmo Azevedo, Escadas dos Moinhos, Rua dos Moinhos, Rua de Clichy, Rua da Misericórdia, Rua Comendador António Maria Lopes, Rua dos Trabalhadores do Arco, Rua do Professor Dr. Manuel Hargreaves, Rua do Infante D. Henrique e Praça de Camilo Castelo Branco.

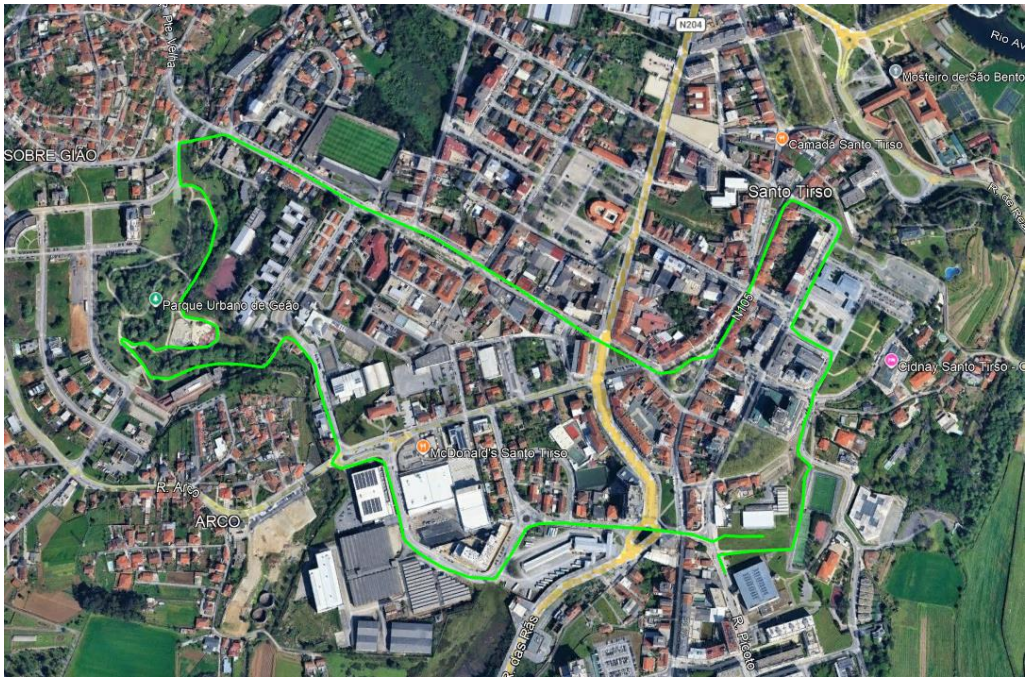

SANTO TIRSO
CÂMARA MUNICIPAL

Praça 25 de Abril
4780-373 SANTO TIRSO
Tel. +351 252 830 400
Fax: +351 252 856 534
santotirso@cm-stirso.pt
www.cm-stirso.pt

AVISO

Paragem e estacionamento proibidos:

Dia 5 de dezembro de 2026 das 08h00 às 22h00:

Rua do Tapado

A rua será ainda de trânsito nos dois sentidos, provisoriamente, enquanto decorre o evento, entre as 17h30 e as 22h00



Legenda - Vermelho: Ruas com trânsito proibido
Verde: Trânsito condicionado
Azul: Troço temporariamente com 2 sentidos e paragem e estacionamento proibidos.

Apela-se à compreensão e colaboração de todos.

Santo Tirso, Paços do Concelho, 30 de outubro de 2026

O Vereador,

Marco Cunha
Documento assinado de forma digital com cartão do cidadão